



SEMEX
BEOGRAD

2024 - 2025



HOLŠTAJN
HOLSTEIN

semexpkbb.com

SADRŽAJ - TARTALOM

CRNI HOLŠTAJN - FEKETE HOLSTEIN

ALTUVE*RC	2
AMBOS	3
APACHE	4
BACKLASH	5
BARBARO	6
BRAZOS	7
CATAPULT	8
DERIVE	9
DIVINITY	10
DOUBLOON	11
DURDEN	12
ENDYMION	13
EXQUISITE	14
FACET	15
FAROUT	16
FARRUKO	17
GAINES	18
GIVEAWAY	19
GOBOLD	20
GRAVERAVE	21
GULLIVER	22
HACKSAW	23
INDIGO	24
INDULGE	25
INSCAPE	26
INSPIRE	27
INTEREST	28
IZZA	29
KAWAII	30
LIENONME	31
MACARIO	32
MESMERIZE	33
MONTAI - ET	34
MULLER	35
NERVE	36
OBLIGE	37
OSCAR	38
PINCH	39
POWERBUCK	40
REGULATE	41
REUNION	42
ROGERS	43
SPEEDSPORT	44
STOKED	45
SUNSEEKER	46
THUNDERBIRD	47
TRACKSTER	48
TRUSTWORTHY	49
VEREN	50
WALDO	51
WHEELHOUSE	52
WHIZMASTER	53
WINX	54
WOODSIDE	55

CRVENI HOLŠTAJN - VO- ROS HOLSTEIN

ALESIO SG-ET	56
AltaBEAMING-RED	57
AltaRILED UP-RED	58
ASIO-ET	59
ATLANTUS-ET	60
BOMBAY	61
BORMIO SG-ET	62
DARIO	63
ILSTAR SG-ET	64
LEASER P	65
LIDO	66
SADIO-RED	67
SIRKAN SG-ET	68
SKYLINER-RED	69

BROWN SWISS

BEST OF	70
---------	----



ALTUVE RC

PEAK ALTAALTUVE-ET

SALVATORE RC X MONTEREY X SUPERSIRE

HO840M003138499077 | ROĐEN 9.3.2017

TPI 2734

HB 2704



- ▲ Veliki okvir / Nájgy ráma
- ▲ Mleko / Tej
- ▲ Robot muža / Robotfejés

▶ SAD test - APRIL 2024 USA teszt - ÁPRILIS 2024

▶ Linearna ocena tipa 889 čerki 191 stada 96% pouzdanost
Lineáris típus osztályozás lányai tenyészet megbízhatóság

	-2	-1	0	1	2	
Tip						+1.60
Általános megjelenés						
Víme						+0.48
Togy						
Papci i noge						+0.75
Láb - lábvég						
Indeks telesne mase						+0.04
Testtömeg-index						
Visina krsta						+2.30
Magasság						Visoka Magas
Snaga						+0.65
Erősség						Sznažna Erős
Dubina tela						+1.28
Törzsmélység						Duboko Mély
Mlečna forma						+2.93
Bordaivetség						Izražena Kifejezett
Položaj karlice						-0.29
Farletjés						Uzdignuta Tornyos
Širina karlice						+1.85
Farszélesség						Široka Széles
Zadnje noge - sa strane						+2.14
Hátsó láb - oldal nézet						Srpaste Kardos
Zadnje noge - od nazad						+1.57
Hátsó láb - hátsó néze						Prave Párhuzamos
Ugao papka						+0.31
Körömszög						Strm Meredek
Ocena P i N						+1.24
Láb Végpont						Visoka Magas
Prednja veza vimena						+0.58
Elülső tőgy. függesztés						Jaka Erős
Zadnja veza vimena						+1.75
Hátsó tőgyf. - magasság						Jaka Magas
Širina zadnjeg vimena						+2.06
Hátsó tőgyf. szé						Široko Széles
Centralni ligament						-0.49
Középső függesztő szalag						Slab Gyenge
Dubina vimena						+0.34
Tőgymélység						Plitko Sekély
Položaj prednjih sisa						+0.39
Elülső tőgyb. helyeződés						Približene Közel
Položaj zadnjih sisa						-0.51
Hátsó tőgy helyeződés						Udaljene Távolság
Dužina sisa						+0.62
Tőgybimbó hossz						Duge Hosszú

▶ Proizvodnja Termelés 2376 čerki 485 stada 98% pouzdanost
lányai tenyészet megbízhatóság

Mleko/Tej	+181 lbs	
MI. mast/Tejzsír	+77 lbs	+0.02 %
Protein/Tejfehérje	+66 lbs	+0.03 %

Funkcionalne osobine Funkcionális tulajdonságok

Proizvodni vek	+3.10	Indeks plodnosti	-2.20
Hasznos élettartam		Termékenységi index	
Stopa preživljavanja krava	-1.10%	Stopa steonosti čerki	-3.10%
A tehének túlélési aránya		Lány vemhesülés	
Stopa preživljavanja junica	+0.80%	Stopa koncepcije krava	-4.00%
Az úszók túlélési aránya		Tehén fert. Index	
Broj somatskih ćelija	+2.80	Stopa koncepcije junica	-0.80%
Szomatikus sejtszám		Úszó fert. Index	
Mastitis	+1.30%	Ketoza	+1.40%
Masztitisz		Ketózis	
Metritis	+0.80%	Zaostala posteljica	+0.20%
Metritisz		Méhlepény vissz.	
Dislokacija sirišta	+0.20%	Mlečna groznica	+0.00%
Oltógyomor Áth.		Ellési bennulás	
Lakoća teljenja	+2.00%	Mortalitet teladi	+6.00%
Könnyű ellés		Apai holtellés	
Lakoća teljenja čerki	+2.50%	Mortalitet teladi čerki	+4.30%
Lányai nehéz ellése		A lányok borj. mortalitása	

Pedigre Pedigree

OTAC	MR SALVATORE RC-ET
MAJKA	WESTCOAST MONTEREY ALEXAL 289
MO	VIEW-HOME MONTEREY-ET
MM	SEAGULL-BAY ALEXA L-ET
MMO	SEAGULL-BAY SUPERSIRE-ET
MMM	PINE-TREE DORCY ALEXA II-ET

Preporučeno parenje Ajánlott párosítás

Antonio, Acehigh, Avalon, Bluestar, Balboa, Bering, Brandon, Decree, Gator, Czar, Disco, Delcampo, Embassy, Fly, Hifashn, Oak, Oh My God, Skoda, Skycrest, Manic, Matt, Murdock, Roble, Rabo, Wegas...





AMBOS

MS PIKACHU PANTHER

PIKACHU X MERRYGUY X GUARANTEE

HOUEM000363576452 | ROĐEN 5.5.2021

TPI 2895

HB 2988

▲ Srednji okvir / Középes ráma

▲ Zadnje vime / Tátulsó tőgyeszedek

▲ Mleko / Tej

▶ SAD test - APRIL 2024

USA teszt - ÁPRILIS 2024

▶ Linearna ocena tipa
Lineáris típus osztályozás

0

cérkí
lányai

0

stada
tenyészet

77%

pouzdanost
megbízhatóság

-2

-1

0

1

2

Tip					
Altalános megjelenés					+0.90
Vime					+0.97
Togy					
Papci i noge					+0.62
Láb - lábvég					
Indeks telesne mase					-0.47
Testtömeg-index					
Visina krsta					+0.36
Magasság					
Snaga					-0.28
Erosség					
Dubina tela					-0.28
Törzsmélység					
Mlečna forma					+0.98
Bordaivetés					
Položaj karlice					+0.10
Farlejtés					
Širina karlice					+0.77
Farszélesség					
Zadnje noge - sa strane					-0.28
Hátsó láb - oldal nézet					
Zadnje noge - od nazad					+0.43
Hátsó láb - hátsó néze					
Ugao papka					+0.41
Körömszög					
Ocena P i N					+0.73
Láb Végpont					
Prednja veza vimena					+0.55
Elülső tőgy. függesztés					
Zadnja veza vimena					+1.79
Hátsó tőgyf. - magasság					
Širina zadnjeg vimena					+1.94
Hátsó tőgyf. szé					
Centralni ligament					+0.17
Középső függesztő szalag					
Dubina vimena					+0.20
Tőgymélység					
Položaj prednjih sisa					+0.42
Elülső tőgyb. helyeződés					
Položaj zadnjih sisa					+0.34
Hátsó tőgy helyeződés					
Dužina sisa					-0.81
Tőgybimbó hossz					

▶ Proizvodnja
Termelés

0

cérkí
lányai

0

stada
tenyészet

79%

pouzdanost
megbízhatóság

Mleko/Tej

+1955 lbs

Ml. mast/Tejzsír

+80 lbs

+0.02%

Protein/Tejfehérje

+67 lbs

+0.02%

▶ Funkcionalne osobine
Funkcionális tulajdonságok

Proizvodni vek	+4.80	Indeks plodnosti	+0.30
Hasznos élettartam		Termékenységi index	
Stopa preživljavanja krava	+0.00%	Stopa steonosti čerki	-0.60%
A tehének túlélési aránya		Lány vemhesülés	
Stopa preživljavanja junica	+1.00%	Stopa koncepcije krava	+0.40%
Az úszók túlélési aránya		Tehén fert. Index	
Broj somatskih ćelija	+2.75	Stopa koncepcije junica	+1.70%
Szomatikus sejtszám		Úszó fert. Index	
Mastitis	+2.70%	Ketoza	+2.10%
Masztitisz		Ketózis	
Metritis	+1.60%	Zaostala posteljica	-0.10%
Metritisz		Méhlepény vissz.	
Dislokacija sirišta	+0.40%	Mlečna groznica	+0.10%
Oltógyomor Áth.		Ellési bénulás	
Lakoća teljenja	+2.40%	Mortalitet teladi	+6.00%
Könnyű ellés		Apai holtellés	
Lakoća teljenja čerki	+2.40%	Mortalitet teladi čerki	+5.20%
Lányai nehéz ellése		A lányok borj. mortalitása	

▶ Pedigre
Pedigree

OTAC	GEN PIKACHU
MAJKA	MAR ARIANA
MO	SIEMERS CHARLEY MERRYGUY-ET
MM	ARIENNE
MMO	WESTCOAST GUARANTEE
MMM	WESTCOAST PENMAN ARIA 3774

▶ Preporučeno parenje
Ajánlott párosítás

Acehigh, Avalon, Balboa, Bookel, Everglade, Jake, Laval, Legal, Hifashn, Murdock, Czar, Oak, Skoda, Skycrest, Roble, Rabo, Robson...

BULLSEYE
GENETICS



APACHE

WHO APACHE

CALVIN X PROSPEROUS X BANDARES

HODEUM000362071877 | ROĐEN 21.2.2021

TPI 2729

HB 2989

- ▲ **Nezavistan pedigre / Független pedigre**
- ▲ **Veze i dubina vimena / Tőgy felfüggesztés és togytelenség**
- ▲ **Laka teljenja / Könnyű ellések**

▶ **SAD test - APRIL 2024** USA teszt - APRILIS 2024

▶ **Linearna ocena tipa** 0 čerki 0 stada 79% pouzdanost
 Linearis tipus osztályozás lányai tenyészet megbízhatóság

	-2	-1	0	1	2	
Tip Általános megjelenés						+1.27
Vime Togy						+1.04
Papci i noge Láb - lábvég						+0.87
Indeks telesne mase Testtömeg-index						+1.27
Visina krsta Magasság						+1.70
Snaga Erősség						+1.08
Dubina tela Törzsmélység						+0.87
Mlečna forma Bordaivetség						+0.41
Položaj karlice Farlejtés						-0.62
Širina karlice Farszélesség						+1.34
Zadnje noge - sa strane Hátsó láb - oldal nézet						+0.36
Zadnje noge - od nazad Hátsó láb - hátsó néze						+1.17
Ugao papka Körömszög						+1.29
Ocena P i N Láb Végpont						+1.16
Prednja veza vimena Elülső togy. függesztés						+2.39
Zadnja veza vimena Hátsó togyf. - magasság						+1.57
Širina zadnjeg vimena Hátsó togyf. szé						+1.36
Centralni ligament Középső függesztő szalag						-0.93
Dubina vimena Tőgytelenség						+2.25
Položaj prednjih sisa Elülső togyb. helyeződés						-0.38
Položaj zadnjih sisa Hátsó togy helyeződés						-1.25
Dužina sisa Tőgybimbó hossz						+1.19

▶ **Proizvodnja** 0 čerki 0 stada 81% pouzdanost
 Termelés lányai tenyészet megbízhatóság

Mleko/Tej	+1146 lbs	
MI. mast/Tejzsír	+70 lbs	+0.09 %
Protein/Tejfehérje	+47 lbs	+0.04 %

▶ Funkcionalne osobine Funkcionális tulajdonságok

Proizvodni vek Hasznos élettartam	+4.10	Indeks plodnosti Termékenységi index	-0.40
Stopa preživljavanja krava A tehének túlélési aránya	+2.30%	Stopa steonosti čerki Lány vemhesülés	-0.80%
Stopa preživljavanja junica Az úszók túlélési aránya	+0.70%	Stopa koncepcije krava Tehén fert. Index	-0.50%
Broj somatskih ćelija Szomatikus sejtszám	+2.70	Stopa koncepcije junica Úszó fert. Index	-0.90%
Mastitis Masztitisz	+1.70%	Ketoza Ketózis	+1.90%
Metritis Metritisz	+1.50%	Zaostala posteljica Méhlepény vissz.	+0.10%
Dislokacija sirišta Oltógyomor Ath.	+0.30%	Mlečna groznica Ellési benulás	+0.10%
Lakoća teljenja Könnyű ellés	+1.60%	Mortalitet teladi Apai holtellés	+5.70%
Lakoća teljenja čerki Lányai nehéz ellése	+1.90%	Mortalitet teladi čerki A lányok borj. mortalitása	+5.30%

▶ Pedigre Pedigree

OTAC	CALVIN
MAJKA	WHO ASIA
MO	PROGENESIS PROSPEROUS
MM	WHO ALEXIS
MMO	WA-DEL YODER BANDARES-ET
MMM	MAR DREAM

▶ Preporučeno parenje Ajánlott párosítás

Amulet, Altuve, Acehigh, Avalon, Bookel, Decree, Gator, Czar, Disco, Delcampo, Leaf, Matt, Oak, Parquet, Bgood, Skoda, Roble, Rabo, Robson, Hifashn, Silver, Jake, Murdock...





BARBARO

PEAK ALTABARBARO-ET

AltaALANZO X AltaJUMP CUT X LIONEL

HO840M003252198119 | ROĐEN 28.10.2022

TPI 3082



- ▲ Komponente / Komponentek
- ▲ Veze i dubina vimena / Tőgy felfüggesztés és togy-mélyiség
- ▲ Robot muža / Robotfejés

▶ SAD test - APRIL 2024 USA teszt - ÁPRILIS 2024

▶ Linearna ocena tipa 0 čerki 0 stada 77% pouzdanost
Linearis típus osztályozás lányai tenyészet megbízhatóság

	-2	-1	0	1	2	
Tip Általános megjelenés						+1.54
Vime Togy						+1.77
Papci i noge Láb - lábvég						+0.20
Indeks telesne mase Testtömeg-index						-0.04
Visina krsta Magasság						+1.25
Snaga Erőség						+0.21
Dubina tela Törzsmélység						+0.14
Mlečna forma Bordaivesség						+1.22
Položaj karlice Farlejtés						-0.22
Širina karlice Farszélesség						+0.50
Zadnje noge - sa strane Hátsó láb - oldal nézet						-1.61
Zadnje noge - od nazad Hátsó láb - hátsó néze						+0.06
Ugao papka Körömszög						+1.35
Ocena P i N Láb Végpont						+0.57
Prednja veza vimena Elülső tőgy. függesztés						+2.12
Zadnja veza vimena Hátsó tőgyf. - magasság						+2.47
Širina zadnjeg vimena Hátsó togyf. szé						+2.19
Centralni ligament Középső függesztő szalag						+0.41
Dubina vimena Tőgy-mélység						+1.95
Položaj prednjih sisa Elülső tőgyb. helyeződés						+0.59
Položaj zadnjih sisa Hátsó tőgy helyeződés						+0.55
Dužina sisa Tőgybimbó hossz						-0.39

▶ Proizvodnja Termelés 0 čerki 0 stada 79% pouzdanost
lányai tenyészet megbízhatóság

Mleko/Tej	+1298 lbs	
MI. mast/Tejzsír	+119 lbs	+0.24 %
Protein/Tejfehérje	+66 lbs	+0.09 %

Funkcionalne osobine Funkcionális tulajdonságok

Proizvodni vek Hasznos élettartam	+4.80	Indeks plodnosti Termékenységi index	-0.60
Stopa preživljavanja krava A tehének túlélési aránya	+2.40%	Stopa steonosti čerki Lány vemhesülés	-1.60%
Stopa preživljavanja junica Az úszók túlélési aránya	+0.70%	Stopa koncepcije krava Tehén fert. Index	+0.00%
Broj somatskih ćelija Szomatikus sejtszám	+2.80	Stopa koncepcije junica Úszó fert. Index	+1.00%
Mastitis Masztitisz	+2.10%	Ketoza Ketózis	+1.70%
Metritis Metritisz	+2.00%	Zaostala posteljica Méhlepény vissz.	+0.10%
Dislokacija sirišta Oltógyomor Ath.	+0.40%	Mlečna groznica Ellési bennulás	+0.00%
Lakoća teljenja Könnyű ellés	+2.10%	Mortalitet teladi Apai holtellés	+5.60%
Lakoća teljenja čerki Lányai nehéz ellése	+1.90%	Mortalitet teladi čerki A lányok borj. mortalitása	+4.20%

Pedigre Pedigree

OTAC	PEAK ALTAALANZO-ET
MAJKA	PEAK AROMATIC-ET
MO	CO-OP HH ALTAJUMP CUT-ET
MM	WINSTAR ASTRID-ET
MMO	MRT-SPRUCE FRAZZ LIONEL-ET
MMM	WINSTAR ACHIEVER 4832-ET

Preporučeno parenje Ajánlott párosítás

Oak, Skoda, Balboa, Bookel, Avalon, CR, Skycrest, Matt, Leaf, Disco, Delcampo, Bgood, Gator, Decree, Hifashn, Murdock, Sabre...





BRAZOS

PEAK ALTABRAZOS-ET

AltaOVERTAKE X PURSUIT X MEDLEY

HO840M003250026121 | ROBEN 2.9.2022

TPI 3085

HB 3071



G-STAR
Fast forward genetic progress



511
SOKERULTRA™



Alta
ADVANTAGE

▲ Komponente / Komponensek

▲ Srednji okvir / Középes ráma

▲ Zdravlje i dugovečnost / Egészség és hosszú élettartam

► SAD test - APRIL 2024

USA teszt - ÁPRILIS 2024

► Linearna ocena tipa
Lineáris típus osztályozás

0

0

0

79%

0

0

80%

0

0

0

0

0

0

0

-2

-1

0

1

2

Tip	0	0	0	79%	0	0	80%	0
Altalános megjelenés								
Víme								
Papci i noge								
Indeks telesne mase								
Visina krsta								
Snaga								
Dubina tela								
Mlečna forma								
Položaj karlice								
Širina karlice								
Zadnje noge - sa strane								
Zadnje noge - od nazad								
Ugao papka								
Ocena P i N								
Prednja veza vimena								
Zadnja veza vimena								
Širina zadnjeg vimena								
Centralni ligament								
Dubina vimena								
Položaj prednjih sisa								
Položaj zadnjih sisa								
Dužina sisa								

► Proizvodnja
Termelés

0

0

0

80%

0

0

Mleko/Tej

+1039 lbs

MI. mast/Tejzsír

+105 lbs

+0.22 %

Protein/Tejfehérje

+60 lbs

+0.10 %

► Funkcionalne osobine
Funkcionális tulajdonságok

Proizvodni vek	+6.90	Indeks plodnosti	+0.80
Hasznos élettartam		Termékenységi index	
Stopa preživljavanja krava	+2.80%	Stopa steonosti čerki	+0.30%
A tehének túlélési aránya		Lány vemhesülés	
Stopa preživljavanja junica	+1.00%	Stopa koncepcije krava	+1.50%
Az úszók túlélési aránya		Tehén fert. Index	
Broj somatskih ćelija	+2.62	Stopa koncepcije junica	+1.70%
Szomatikus sejtszám		Úszó fert. Index	
Mastitis	+2.60%	Ketoza	+2.00%
Masztitisz		Ketózis	
Metritis	+3.00%	Zaostala posteljica	+0.80%
Metritisz		Méhlepény vissz.	
Dislokacija sirišta	+1.00%	Mlečna groznica	+0.00%
Oltógyomor Ath.		Ellési bénulás	
Lakoća teljenja	+2.10%	Mortalitet teladi	+5.80%
Könnyű ellés		Apai holtellés	
Lakoća teljenja čerki	+1.60%	Mortalitet teladi čerki	+4.20%
Lányai nehéz ellése		A lányok borj. mortalitása	

► Pedigre
Pedigree

OTAC	LADYS-MANOR ALTAOVERTAKE-ET
MAJKA	PEAK MAUDIE-ET
MO	PINE-TREE-I PURSUIT
MM	PINE-TREE MANDOLIN-ET
MMO	ABS MEDLEY-ET
MMM	SEAGULL-BAY MY OCTAVIA-ET

► Preporučeno parenje
Ajánlott párosítás

Apache, Avalon, Bgood, Caliber, Phonic, Oscar, Kermit, Torch, Disco, Skoda, Oak, Hifashn, Jake, Parquet, Acehigh, Laval, Legal...



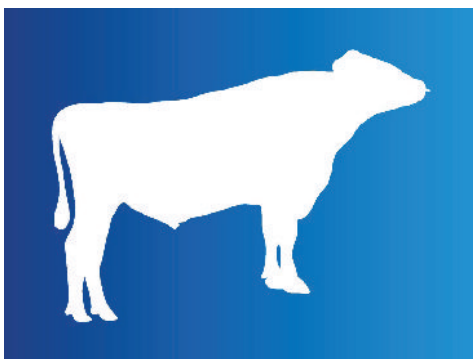

CATAPULT

PEAK ALTACATAPULT-ET

ZAPPY X AltaMAGNIFIQUE X AltaHOTMAIL

HO840M00324783556 | ROĐEN 25.8.2022

TPI 3123

HB 3069



- ▲ **Mleko i komponente / Tej és komponensek**
- ▲ **Srednji okvir / Középes ráma**
- ▲ **Zdravlje i plodnost / Egészség és termékenység**

▶ **SAD test - APRIL 2024** USA teszt - ÁPRILIS 2024

▶ **Linearna ocena tipa** 0 čerki 0 stada 77% pouzdanost
 Linearis típus osztályozás lányok tenyészet megbízhatóság

	-2	-1	0	1	2	
Tip Általános megjelenés						+0.36
Vime Togy						+0.71
Papci i noge Láb - lábvég						-0.26
Indeks telesne mase Testtömeg-index						-0.59
Visina krsta Magasság						-0.24 Niska Alacsony
Snaga Erősség						-0.47 Słaba Gyenge
Dubina tela Törzsmélység						-0.63 Plitko Sekély
Mlečna forma Bordaivetség						+0.32 Izražena Kifejezett
Položaj karlice Farlejtés						+1.60 Oborena Csapott
Širina karlice Farszélesség						+0.03 Široka Széles
Zadnje noge - sa strane Hátsó láb - oldal nézet						-0.43 Prave Egyenes
Zadnje noge - od nazad Hátsó láb - hátsó néze						-0.64 Podvučene Gacsos
Ugao papka Körömszög						+0.10 Strm Meredek
Ocena P i N Láb Végpont						-0.21 Niska Alacsony
Prednja veza vimena Elülső tőgy, függesztés						+0.94 Jaka Erős
Zadnja veza vimena Hátsó tőgyf. - magasság						+0.47 Jaka Magas
Širina zadnjeg vimena Hátsó tőgyf. szé						+0.76 Široko Széles
Centralni ligament Középső függesztő szalag						+0.41 Jak Erős
Dubina vimena Tőgymélység						+0.39 Plitko Sekély
Položaj prednjih sisa Elülső tőgyb. helyeződés						+0.83 Približene Közel
Položaj zadnjih sisa Hátsó tőgy helyeződés						+0.98 Približene Közel
Dužina sisa Tőgybimbó hossz						-0.60 Kratke Rövid

▶ **Proizvodnja** 0 čerki 0 stada 79% pouzdanost
 Termelés lányok tenyészet megbízhatóság

Mleko/Tej	+1421 lbs	
MI. mast/Tejzsír	+126 lbs	+0.24 %
Protein/Tejfehérje	+71 lbs	+0.09 %

▶ **Funkcionalne osobine**
 Funkcionális tulajdonságok

Proizvodni vek Hasznos élettartam	+6.50	Indeks plodnosti Termékenységi index	+120
Stopa preživljavanja krava A tehének túlélési aránya	+2.80%	Stopa steonosti čerki Lány vemhesülés	+0.10%
Stopa preživljavanja junica Az úszók túlélési aránya	+0.90%	Stopa koncepcije krava Tehén fert. Index	+2.10%
Broj somatskih ćelija Szomatikus sejtszám	+2.81	Stopa koncepcije junica Úszó fert. Index	+2.70%
Mastitis Masztitisz	+0.70%	Ketoza Ketózis	+2.30%
Metritis Metritisz	+3.00%	Zaostala posteljica Méhlepény vissz.	+0.60%
Dislokacija sirišta Oltógyomor Ath.	+0.70%	Mlečna groznica Ellési benulás	-0.10%
Lakoća teljenja Könnyű ellés	+1.30%	Mortalitet teladi Apai holtellés	+5.40%
Lakoća teljenja čerki Lányai nehéz ellése	+1.60%	Mortalitet teladi čerki A lányok borj. mortalitása	+4.00%

▶ **Pedigre**
 Pedigree

OTAC	PEAK ZAPPY-ET
MAJKA	PEAK CEDAR-ET
MO	PEAK ALTAMAGNIFIQUE-ET
MM	PEAK CAMILA-ET
MMO	CO-OP DD ALTAHOTMAIL-ET
MMM	PEAK CALICO-ET

▶ **Preporučeno parenje**
 Ajánlott párosítás

Skoda, Oak, R2, Iota, Acehigh, Avalon, Hifashn, Ringer, Parquet, Matt, Skycrest, Caliber, Jake, Murdock, Brandon, Bering, Delcampo, Laval, Traffic, Ray, Sunshine...





DERIVE

PEAK ALTADERIVE-ET

FASTBALL X MILKTIME X JEDI

HO840M003212150576 | ROĐEN 18.5.2020

TPI 2958

HB 2846



- ▲ Mleko / Tej
- ▲ Balansirani test / Balansizirozott teszt
- ▲ Zdravlje / Egészség

► SAD test - APRIL 2024 USA teszt - ÁPRILIS 2024

► Linearna ocena tipa Lineáris típus osztályozás 0 0 80% 0 81% 0 81% 0 81% 0 81%

	-2	-1	0	1	2	
Tip Általános megjelenés						+1.21
Víme Togy						+1.44
Papci i noge Láb - lábvég						+0.21
Indeks telesne mase Testtömeg-index						+0.27
Visina krsta Magasság						+0.57
Snaga Erőség						+0.62
Dubina tela Törzsmélység						+0.36
Mlečna forma Bordaivetés						+0.92
Položaj karlice Farlejtés						+0.15
Širina karlice Farszélesség						+0.54
Zadnje noge - sa strane Hátsó láb - oldal nézet						-1.64
Zadnje noge - od nazad Hátsó láb - hátsó néze						+0.74
Ugao papka Körömszög						+0.73
Ocena P i N Láb Végpont						+0.24
Prednja veza vimena Elülső tógy. függesztés						+1.14
Zadnja veza vimena Hátsó tógyf. - magasság						+2.15
Širina zadnjeg vimena Hátsó tógyf. szé						+2.38
Centralni ligament Középső függesztő szalag						+0.75
Dubina vimena Tögmélység						+0.68
Položaj prednjih sisa Elülső tógyb. helyeződés						+0.69
Položaj zadnjih sisa Hátsó tógyb. helyeződés						+0.81
Dužina sisa Tögybimbó hossz						-0.78

Proizvodnja Termelés	0 0 80% 0 81% 0 81% 0 81%	0 0 80% 0 81% 0 81% 0 81%	0 0 80% 0 81% 0 81% 0 81%
Mleko/Tej		+1966 lbs	
MI. mast/Tejzsír		+94 lbs	+0.06 %
Protein/Tejfehérje		+68 lbs	+0.02 %

Funkcionalne osobine Funkcionális tulajdonságok

Proizvodni vek Hasznos élettartam	+3.60	Indeks plodnosti Termékenységi index	+0.60
Stopa preživljavanja krava A tehének túlélési aránya	+0.90%	Stopa steonosti čerki Lány vemhesülés	-0.60%
Stopa preživljavanja junica Az úszók túlélési aránya	+1.00%	Stopa koncepcije krava Tehén fert. Index	+0.90%
Broj somatskih čelija Szomatikus sejtszám	+2.85	Stopa koncepcije junica Úszó fert. Index	+3.50%
Mastitis Masztitisz	+0.50%	Ketoza Ketózis	+2.60%
Metritis Metritisz	+1.50%	Zaostala posteljica Méhlepény vissz.	+0.40%
Dislokacija sirišta Oltógyomor Áth.	+1.00%	Mlečna groznica Ellési bñulás	+0.20%
Lakoća teljenja Könnyű ellés	+2.10%	Mortalitet teladi Apai holtellés	+5.50%
Lakoća teljenja čerki Lányai nehéz ellése	+2.70%	Mortalitet teladi čerki A lányok borj. mortalitása	+4.80%

Pedigree Pedigree

OTAC	BOMAZ FASTBALL-ET
MAJKA	PEAK CALICO-ET
MO	STE ODILE MILKTIME
MM	TOP-GUN CHARLIE
MMO	S-S-I MONTROSS JEDI-ET
MMM	TOP-GUN YODER CAMMIE-ET

Preporučeno parenje Ajánlott párosítás

Archimoto, Meteor, Phonic, Tarmac, Iota, Ray, Oak, Skoda, Bgood, Roble, Rabo, Robson, Sabre, Robert, Acehigh...





DIVINITY

PINE-TREE ALTADIVINITY

LARIAT X SKYWALKER X PROFIT

HO840M003213241816 | ROĐEN 12.8.2020

TPI 2786

HB 3029



- ▲ Mleko / Tej
- ▲ BB kapa kazein / Kappa-Kazein BB
- ▲ Robot muža / Robotfejés

SAD test - APRIL 2024 USA teszt - ÁPRILIS 2024

Linearna ocena tipa 0 čerki 0 stada 80% pouzdanost
Lineáris típus osztályozás lányai tenyészet megbízhatóság

	-2	-1	0	1	2	
Tip Általános megjelenés						+1.16
Vime Togy						+0.61
Papci i noge Láb - lábvég						-0.20
Indeks telesne mase Testtömeg-index						-0.03
Visina krsta Magasság						+0.90
Snaga Erősség						+0.67
Dubina tela Törzsmélység						+0.95
Mlečna forma Bordaivetség						+1.71
Položaj karlice Farlejtés						+0.09
Širina karlice Farszélesség						+0.03
Zadnje noge - sa strane Hátsó láb - oldal nézet						+1.21
Zadnje noge - od nazad Hátsó láb - hátsó néze						-0.15
Ugao papka Körömszög						-0.24
Ocena P i N Láb Végpont						+0.11
Prednja veza vimena Elülső tőgy. függesztés						+0.56
Zadnja veza vimena Hátsó tőgyf. - magasság						+1.54
Širina zadnjeg vimena Hátsó tőgyf. szé						+1.43
Centralni ligament Középső függesztő szalag						+0.15
Dubina vimena Tőgymélység						+0.08
Položaj prednjih sisa Elülső tőgyb. helyeződés						+0.07
Položaj zadnjih sisa Hátsó tőgy helyeződés						-0.21
Dužina sisa Tőgybimbó hossz						+0.57

Proizvodnja Termelés 0 čerki 0 stada 82% pouzdanost
lányai tenyészet megbízhatóság

Mleko/Tej	+1824 lbs	
MI. mast/Tejzsír	+91 lbs	+0.07 %
Protein/Tejfehérje	+72 lbs	+0.05 %

Funkcionalne osobine Funkcionális tulajdonságok

Proizvodni vek Hasznos élettartam	+3.00	Indeks plodnosti Termékenységi index	-1.10
Stopa preživljavanja krava A tehének túlélési aránya	-1.30%	Stopa steonosti čerki Lány vemhesülés	-1.90%
Stopa preživljavanja junica Az úszók túlélési aránya	+1.00%	Stopa koncepcije krava Tehén fert. Index	-0.80%
Broj somatskih ćelija Szomatikus sejtszám	+3.00	Stopa koncepcije junica Úszó fert. Index	+0.40%
Mastitis Masztitisz	-0.80%	Ketoza Ketózis	+0.80%
Metritis Metritisz	+1.20%	Zaostala posteljica Méhlepény vissz.	+0.30%
Dislokacija sirišta Oltógyomor Ath.	+0.40%	Mlečna groznica Ellési benulás	+0.00%
Lakoća teljenja Könnyű ellés	+1.90%	Mortalitet teladi Apai holtellés	+5.40%
Lakoća teljenja čerki Lányai nehéz ellése	+2.20%	Mortalitet teladi čerki A lányok borj. mortalitása	+5.30%

Pedigre Pedigree

	RI-VAL-RE LARIAT-ET
OTAC	
MAJKA	PINE-TREE 7019 SKYW 8079-ET
MO	BOMAZ SKYWALKER-ET
MM	PINE-TREE 9882 PROF 7019-ET
MMO	S-S-I PARTYROCK PROFIT-ET
MMM	OCD SUPERSIRE 9882-ET

Preporučeno parenje Ajánlott párosítás

Sunshine, Murdock, Legal, Czar, Parquet, Oak, Skoda, Iota, Meteor, Caliber, Delcampo, Sketch, Trafic, Tarmac, Wegas...





DOUBLOON

PEAK ALTADOOBLOON-ET

AltaWHEELHOUSE X PURSUIT X MEDLEY

HO840M003229908344 | ROBEN 23.8.2021

TPI 2934

HB 3015



- ▲ Komponente / Komponensek
- ▲ Zdravlje / Egészség
- ▲ Robot muža / Robotfejés

► SAD test - APRIL 2024

USA teszt - ÁPRILIS 2024

► Linearna ocena tipa
Lineáris típus osztályozás

0 0 81 %
céрки lányai stada tenyészet pouzdanost megbízhatóság

	-2	-1	0	1	2	
Tip Általános megjelenés						+0.34
Víme Togy						+1.07
Papci i noge Láb - lábvég						-0.01
Indeks telesne mase Testtömeg-index						-0.12
Visina krsta Magasság						-0.16 Niska Alacsony
Snaga Erősség						-0.06 Slaba Gyenge
Dubina tela Törzsmélység						-0.79 Plitko Sekély
Mlečna forma Bordaivetés						+0.11 Izražena Kifejezett
Položaj karlice Farlejtés						+1.30 Oborena Csapott
Širina karlice Farszélesség						+0.45 Široka Széles
Zadnje noge - sa strane Hátsó láb - oldal nézet						-0.32 Prave Egyenes
Zadnje noge - od nazad Hátsó láb - hátsó néze						+0.32 Prave Párhuzamos
Ugao papka Körömszög						-0.34 Plitko Sekély
Ocena P i N Láb Végpont						-0.12 Niska Alacsony
Prednja veza vimena Elülső tógy. függesztés						+0.97 Jaka Erős
Zadnja veza vimena Hátsó tógyf. - magasság						+1.17 Jaka Magas
Širina zadnjeg vimena Hátsó tógyf. szé						+2.08 Široko Széles
Centralni ligament Középső függesztő szalag						-0.64 Slab Gyenge
Dubina vimena Tögmélység						+0.84 Plitko Sekély
Položaj prednjih sisa Elülső tógyb. helyeződés						-0.02 Udaljene Távols
Položaj zadnjih sisa Hátsó tógyb. helyeződés						-0.42 Udaljene Távols
Dužina sisa Tögybimbó hossz						-0.41 Kratke Rövid

► Proizvodnja
Termelés

0 0 81 %
céрки lányai stada tenyészet pouzdanost megbízhatóság

Mleko/Tej	+1190 lbs	
MI. mast/Tejzsír	+99 lbs	+0.18 %
Protein/Tejfehérje	+57 lbs	+0.07 %

► Funkcionalne osobine
Funkcionális tulajdonságok

Proizvodni vek Hasznos élettartam	+5.90	Indeks plodnosti Termékenységi index	+0.90
Stopa preživljavanja krava A tehének túlélési aránya	+1.10%	Stopa steonosti céрки Lány vemhesülés	+0.10%
Stopa preživljavanja junica Az úszók túlélési aránya	+0.40%	Stopa koncepcije krava Tehén fert. Index	+1.30%
Broj somatskih čelija Szomatikus sejtszám	+2.75	Stopa koncepcije junica Úszó fert. Index	+3.00%
Mastitis Masztitisz	+2.00%	Ketoza Ketózis	+2.20%
Metritis Metritisz	+1.50%	Zaostala posteljica Méhlepény vissz.	+0.00%
Dislokacija sirišta Oltógyomor Ath.	+0.30%	Mlečna groznica Ellési bénulás	-0.20%
Lakoća teljenja Könnyű ellés	+2.20%	Mortalitet teladi Apai holtellés	+6.60%
Lakoća teljenja céрки Lányai nehéz ellése	+1.50%	Mortalitet teladi céрки A lányok borj. mortalitása	+4.40%

► Pedigre
Pedigree

OTAC	PEAK WHEELHOUSE-ET
MAJKA	PEAK MAUDIE-ET
MO	PINE-TREE-I PURSUIT
MM	PINE-TREE MANDOLIN-ET
MMO	ABS MEDLEY-ET
MMM	SEAGULL-BAY MY OCTAVIA-ET

► Preporučeno parenje
Ajánlott párosítás

Robson, Pledge, Hotrod, Milestone, Topshot, Stealth, Hailed, Jake, Skoda, Possess, Sabre, Oak, Acehigh, Czar, Leaf, Delcampo, Expat...





DURDEN

PEAK ALTADURDEN-ET

AltaHOTJOB X JEDI X YODER

HO840M003205436892 | ROĐEN 23.4.2019

TPI 2648

HB 2977



▲ Veliki okvir / Nájgy ráma

▲ Vime / Tógy

▲ Mlečna mast / Tejzsír

▶ SAD test - APRIL 2024

USA testz - ÁPRILIS 2024

▶ Linearna ocena tipa 0 čerki 0 stada 81 % pouzdanost
Linearis tipus osztályozás lányai tenyészet megbízhatóság

	-2	-1	0	1	2	
Tip						+1.08
Altalános megjelenés						
Vime						+1.48
Togy						
Papci i noge						-0.08
Láb - lábvég						
Indeks telesne mase						+0.25
Testtömeg-index						
Visina krsta						+1.36
Magasság						Visoka Magas
Snaga						+0.50
Erősség						Sznažna Erős
Dubina tela						+0.48
Törzsmélység						Duboko Mély
Mlečna forma						+1.02
Bordaivetség						Izražena Kifejezett
Položaj karlice						-0.91
Farlejtés						Uzdignuta Tornyos
Širina karlice						+0.12
Farszélesség						Široka Széles
Zadnje noge - sa strane						-0.92
Hátsó láb - oldal nézet						Prave Egyenes
Zadnje noge - od nazad						+0.25
Hátsó láb - hátsó néze						Prave Párhuzamos
Ugao papka						+0.77
Körömszög						Strm Meredek
Ocena P i N						+0.19
Láb Végpont						Visoka Magas
Prednja veza vimena						+1.54
Elülső tógy. függesztés						Jaka Erős
Zadnja veza vimena						+1.91
Hátsó tógyb. magasság						Jaka Magas
Širina zadnjeg vimena						+1.86
Hátsó tógyf. szé						Široko Széles
Centralni ligament						+1.56
Középső függesztő szalag						Jak Erős
Dubina vimena						+1.52
Tögymélység						Plitko Sekély
Položaj prednjih sisa						+0.98
Elülső tógyb. helyeződés						Približene Közél
Položaj zadnjih sisa						+1.53
Hátsó tógy helyeződés						Približene Közél
Dužina sisa						-0.01
Tögybimbó hossz						Kratke Rövid

▶ Proizvodnja Termelés 99 čerki 24 stada 93 % pouzdanost
lányai tenyészet megbízhatóság

Mleko/Tej	+1159 lbs	
MI. mast/Tejzsír	+82 lbs	+0.13 %
Protein/Tejfehérje	+57 lbs	+0.07 %

▶ Funkcionalne osobine
Funkcionális tulajdonságok

Proizvodni vek	-0.50	Indeks plodnosti	-1.30
Hasznos élettartam		Termékenységi index	
Stopa preživljavanja krava	-2.30%	Stopa steonosti čerki	-2.00%
A tehének túlélési aránya		Lány vemhesülés	
Stopa preživljavanja junica	+0.70%	Stopa koncepcije krava	-1.10%
Az úszók túlélési aránya		Tehén fert. Index	
Broj somatskih ćelija	+3.08	Stopa koncepcije junica	+0.30%
Szomatikus sejtszám		Úszó fert. Index	
Mastitis	+0.90%	Ketoza	+2.30%
Masztitisz		Ketózis	
Metritis	+0.70%	Zaostala posteljica	-0.20%
Metritisz		Méhlepény vissz.	
Dislokacija sirišta	+0.00%	Mlečna groznica	+0.10%
Oltógyomor Ath.		Ellési benulás	
Lakoća teljenja	+2.50%	Mortalitet teladi	+7.20%
Könnyű ellés		Apai holtellés	
Lakoća teljenja čerki	+2.10%	Mortalitet teladi čerki	+5.20%
Lányai nehéz ellése		A lányok borj. mortalitása	

▶ Pedigre
Pedigree

OTAC	PEAK ALTAHOTJOB-ET
MAJKA	PEAK LAUREATE-ET
MO	S-S-I MONTROSS JEDI-ET
MM	PEAK LADYBUG-ET
MMO	WOODCREST MOGUL YODER-ET
MMM	MAPEL WOOD MCCUTCHEN LOYALTY

▶ Preporučeno parenje
Ajánlott párosítás

Jake, Bombastic, Flyhigh, Manic, Ovid, Smarakt, Archimoto, Jenkins, Traffic, Delcampo, Sunshine, Donnie, Magisto, Kermit...





ENDYMION

ALTAWHEELHOUSE X ALTAZZAZLE X POSITIVE

AltaWHEELHOUSE x AltaZZAZLE

HO840M003235932957 | ROĐEN 16.8.2021

TPI 2963

HB 2956



- ▲ Mleko / Tej
- ▲ Zadnje vime / Tátulsó tőgyeszedek
- ▲ Dugovečnost / Hosszú élettartam

► SAD test - APRIL 2024 USA teszt - ÁPRILIS 2024

► Linearna ocena tipa Lineáris típus osztályozás 0 0 80 % pouzdanost megbízhatóság

	0	1	2	
Tip				+0.84
Altalános megjelenés				
Vime				+1.06
Tőgy				
Papci i noge				-0.13
Láb - lábvég				
Indeks telesne mase				+0.00
Testtömeg-index				
Visina krsta				+1.11
Magasság				Visoka Magas
Snaga				+0.54
Erosség				Sznažna Erős
Dubina tela				+0.60
Törzsmélység				Duboko Mély
Mlečna forma				+1.99
Bordaivetség				Izražena Kifejezett
Položaj karlice				+1.52
Farlejtés				Oborena Csapott
Širina karlice				+1.42
Farszélesség				Široka Széles
Zadnje noge - sa strane				+0.03
Hátsó láb - oldal nézet				Srpaste Kardos
Zadnje noge - od nazad				-0.23
Hátsó láb - hátsó néze				Podvučene Gacsos
Ugao papka				+0.37
Körömszög				Strm Meredek
Ocena P i N				+0.19
Láb Végpont				Visoka Magas
Prednja veza vimena				+0.80
Elülső tőgy. függesztés				Jaka Erős
Zadnja veza vimena				+1.63
Hátsó tőgyf. - magasság				Jaka Magas
Širina zadnjeg vimena				+2.64
Hátsó tőgyf. szé				Široka Széles
Centralni ligament				+0.29
Középső függesztő szalag				Jak Erős
Dubina vimena				+0.29
Tőgymélység				Plitko Sekély
Položaj prednjih sisa				+0.91
Elülső tőgyb. helyeződés				Približene Közél
Položaj zadnjih sisa				+0.87
Hátsó tőgy helyeződés				Približene Közél
Dužina sisa				-0.64
Tőgybimbó hossz				Kratke Rövid

► Proizvodnja Termelés 0 0 81 % pouzdanost megbízhatóság

Mleko/Tej	+1826 lbs	
MI. mast/Tejzsír	+110 lbs	+0.13 %
Protein/Tejfehérje	+70 lbs	+0.04 %

► Funkcionalne osobine Funkcionális tulajdonságok

Proizvodni vek	+4.20	Indeks plodnosti	-0.70
Hasznos élettartam		Termékenységi index	
Stopa preživljavanja krava	+0.80%	Stopa steonosti čerki	-1.60%
A tehének túlélési aránya		Lány vemhesülés	
Stopa preživljavanja junica	+0.40%	Stopa koncepcije krava	-0.50%
Az úszók túlélési aránya		Tehén fert. Index	
Broj somatskih čelija	+2.83	Stopa koncepcije junica	+0.80%
Szomatikus sejtszám		Úszó fert. Index	
Mastitis	+1.50%	Ketoza	+1.50%
Masztitisz		Ketózis	
Metritis	+1.80%	Zaostala posteljica	+0.70%
Metritisz		Méhlepény vissz.	
Dislokacija sirišta	+0.60%	Mlečna groznica	-0.10%
Oltógyomor Ath.		Ellési bénulás	
Lakoća teljenja	+1.90%	Mortalitet teladi	+6.00%
Könnyű ellés		Apai holtellés	
Lakoća teljenja čerki	+1.50%	Mortalitet teladi čerki	+4.80%
Lányai nehéz ellése		A lányok borj. mortalitása	

► Pedigre Pedigree

OTAC	PEAK WHEELHOUSE-ET
MAJKA	PEAK LOLA-ET
MO	PEAK ALTAZZAZLE-ET
MM	PEAK LUNAR-ET
MMO	PROGENESIS POSITIVE
MMM	PEAK LAUREATE-ET

► Preporučeno parenje Ajánlott párosítás

Oak, Skoda, Skycrest, Robson, Robert, Acehigh, Avalon, Balboa, Bookel, Everglade, Jake, Laval, Legal, Hifashn, Murdock, Czar...





EXQUISITE

PEAK ALTAEXQUISITE-ET

AltaZAZZLE X PURSUIT X AltaROBSON

HO840M003224955987 | ROĐEN 1.1.2021

TPI 3053

HB 2921



- ▲ Robot muža / Robotfejés
- ▲ Otpornost na bolesti / Betegségekkel szembeni ellenállás
- ▲ Zdravije / Egészség

▶ SAD test - APRIL 2024 USA testz - ÁPRILIS 2024

▶ Linearna ocena tipa 0 čerki 0 stada 81 % pouzdanost
Linearis tipus osztályozás lányai tenyészet megbízhatóság

	-2	-1	0	1	2	
Tip Általános megjelenés						+1.28
Vime Togy						+0.85
Papci i noge Láb - lábvég						+0.41
Indeks telesne mase Testtömeg-index						-0.12
Visina krsta Magasság						+1.05
Snaga Erőség						+0.15
Dubina tela Törzsmélység						+0.07
Mlečna forma Bordaivetség						+1.12
Položaj karlice Farlejtés						+1.71
Širina karlice Farszélesség						+0.32
Zadnje noge - sa strane Hátsó láb - oldal nézet						-0.02
Zadnje noge - od nazad Hátsó láb - hátsó néze						+0.19
Ugao papka Körömszög						+1.05
Ocena P i N Láb Végpont						+0.68
Prednja veza vimena Elülső tógy. függesztés						+0.96
Zadnja veza vimena Hátsó tógyf. - magasság						+1.54
Širina zadnjeg vimena Hátsó tógyf. szé						+1.82
Centralni ligament Középső függesztő szalag						-0.33
Dubina vimena Tögmélység						+0.54
Položaj prednjih sisa Elülső tógyb. helyeződés						+0.36
Položaj zadnjih sisa Hátsó tógy helyeződés						+0.07
Dužina sisa Tögybimbó hossz						+0.14

▶ Proizvodnja Termelés 0 čerki 0 stada 81 % pouzdanost
lányai tenyészet megbízhatóság

Mleko/Tej	+1102 lbs	
MI. mast/Tejzsír	+93 lbs	+0.17 %
Protein/Tejfehérje	+66 lbs	+0.11 %

▶ Funkcionalne osobine Funkcionális tulajdonságok

Proizvodni vek Hasznos élettartam	+6.40	Indeks plodnosti Termékenységi index	+1.80
Stopa preživljavanja krava A tehének túlélési aránya	+2.60%	Stopa steonosti čerki Lány vemhesülés	+0.90%
Stopa preživljavanja junica Az úszók túlélési aránya	+0.60%	Stopa koncepcije krava Tehén fert. Index	+3.20%
Broj somatskih ćelija Szomatikus sejtszám	+2.78	Stopa koncepcije junica Úszó fert. Index	+3.00%
Mastitis Masztitisz	+3.60%	Ketoza Ketózis	+2.10%
Metritis Metritisz	+2.50%	Zaostala posteljica Méhlepény vissz.	+0.10%
Dislokacija sirišta Oltógyomor Ath.	+0.50%	Mlečna groznica Ellési benulás	-0.10%
Lakoća teljenja Könnyű ellés	+1.90%	Mortalitet teladi Apai holtellés	+5.40%
Lakoća teljenja čerki Lányai nehéz ellése	+1.60%	Mortalitet teladi čerki A lányok borj. mortalitása	+4.20%

▶ Pedigre Pedigree

OTAC	PEAK ALTAZAZZLE-ET
MAJKA	PEAK ENCHANT-ET
MO	PINE-TREE-I PURSUIT
MM	PEAK ELEVATE-ET
MMO	BOMAZ ALTAROBSON-ET
MMM	ENDCO EXACTA-ET

▶ Preporučeno parenje Ajánlott párosítás

Hailed, Stealth, Sizzler, Ray, Tiki, Embassy, Spring, Fly, Everglade, Tarmac, Sabre, Bgood, Milestone, Skoda, Oak, Wegas, CR...





FAROUT

PEAK ALTAFAROUT-ET

MARIUS X FRAZZELD X MONTROSS

HO840M003200824710 | ROĐEN 5.1.2019

TPI 2841

HB 2879



- ▲ Mleko / Tej
- ▲ A2A2 beta kazein / Béta-Kazein A2A2
- ▲ Robot muža / Robotfejés

▶ SAD test - APRIL 2024 USA teszt - ÁPRILIS 2024

▶ Linearna ocena tipa 45 čerki lánjai 6 stada tenyészet 86% pouzdanost megbízhatóság
Lineáris típus osztályozás

	-2	-1	0	1	2	
Tip						+0.59
Általános megjelenés						
Vime						+0.89
Togy						
Papci i noge						-0.90
Láb - lábvég						
Indeks telesne mase						+0.60
Testtömeg-index						
Visina krsta						+0.86
Magasság						Visoka Magas
Snaga						+0.65
Erősség						Sznažna Erős
Dubina tela						+0.21
Törzsmélység						Duboko Mély
Mlečna forma						+0.48
Bordaivetség						Izražena Kifejezett
Položaj karlice						+0.57
Farlejtés						Oborena Csapott
Širina karlice						+0.82
Farszélesség						Široka Széles
Zadnje noge - sa strane						-0.61
Hátsó láb - oldal nézet						Prave Egyenes
Zadnje noge - od nazad						-0.84
Hátsó láb - hátsó néze						Podvučene Gacsos
Ugao papka						+0.07
Körömszög						Strm Meredek
Ocena P i N						-0.63
Láb Végpont						Niska Alacsony
Prednja veza vimena						+1.05
Elülső tőgy. függesztés						Jaka Erős
Zadnja veza vimena						+1.24
Hátsó tőgyf. - magasság						Jaka Magas
Širina zadnjeg vimena						+1.78
Hátsó tőgyf. szé						Široko Széles
Centralni ligament						+0.18
Középső függesztő szalag						Jak Erős
Dubina vimena						+0.57
Tőgymélység						Plitko Sekély
Položaj prednjih sisa						+0.44
Elülső tőgyb. helyeződés						Približene Közél
Položaj zadnjih sisa						+0.24
Hátsó tőgy helyeződés						Približene Közél
Dužina sisa						-0.27
Tőgybimbó hossz						Kratke Rövid

▶ Proizvodnja Termelés 717 čerki lánjai 82 stada tenyészet 97% pouzdanost megbízhatóság

Mleko/Tej	+2043 lbs	
MI. mast/Tejzsír	+72 lbs	-0.02 %
Protein/Tejfehérje	+76 lbs	+0.04 %

▶ Funkcionalne osobine Funkcionális tulajdonságok

Proizvodni vek	+4.90	Indeks plodnosti	-0.30
Hasznos élettartam		Termékenységi index	
Stopa preživljavanja krava	+1.60%	Stopa steonosti čerki	-0.90%
A tehének túlélési aránya		Lány vemhesülés	
Stopa preživljavanja junica	+1.00%	Stopa koncepcije krava	+0.70%
Az úszók túlélési aránya		Tehén fert. Index	
Broj somatskih ćelija	+2.66	Stopa koncepcije junica	-0.40%
Szomatikus sejtszám		Úszó fert. Index	
Mastitis	+1.80%	Ketoza	+2.90%
Masztitisz		Ketózis	
Metritis	+2.10%	Zaostala posteljica	+0.60%
Metritisz		Méhlepény vissz.	
Dislokacija sirišta	+1.30%	Mlečna groznica	+0.00%
Oltógyomor Ath.		Ellési bennulás	
Lakoća teljenja	+1.70%	Mortalitet teladi	+5.30%
Könnyű ellés		Apai holtellés	
Lakoća teljenja čerki	+1.90%	Mortalitet teladi čerki	+4.70%
Lányai nehéz ellése		A lányok borj. mortalitása	

▶ Pedigre Pedigree

OTAC	PROGENESIS MARIUS
MAJKA	T-SPRUCE ROYAL-ET
MO	MELARRY JOSUPER FRAZZLED-ET
MM	MS JACK MON 32328-ET
MMO	BACON-HILL MONTROSS-ET
MMM	MS DELICIOUS JACKMAN-ET

▶ Preporučeno parenje Ajánlott párosítás

Sabre, Oak, Skoda, Roble, Spring, Leaf, Bookel, Meteor, Caliber, CR, Hifashn, Embassy, Robson, Topshot, Robert, Phonic, Jake, Iota...





FARRUKO

PEAK ALTAFARRUKO-ET

ZAPPY X AltaMAGNIFIQUE X TORRO

HO840M003247835590 | RO DEN 14.9.2022

TPI 3013

HB 3074



- ▲ Mleko / Tej
- ▲ Zdravlje i plodnost / Egészség és termékenység
- ▲ Srednji okvir / Középes ráma

► SAD test - APRIL 2024 USA teszt - ÁPRILIS 2024

► Linearna ocena tipa Lineáris típus osztályozás 0 0 77 % 0 0 79 % 0 0 79 %

	-2	-1	0	1	2	
Tip Általános megjelenés						+0.47
Víme Togy						+0.88
Papci i noge Láb - lábvég						-0.49
Indeks telesne mase Testtömeg-index						-0.14
Visina krsta Magasság						+0.32
Snaga Erősség						-0.08
Dubina tela Törzsmélység						-0.34
Mlečna forma Bordaivetés						+0.38
Položaj karlice Farlettés						+1.28
Širina karlice Farszélesség						+0.28
Zadnje noge - sa strane Hátsó láb - oldal nézet						+0.40
Zadnje noge - od nazad Hátsó láb - hátsó néze						-0.88
Ugao papka Körömszög						+0.16
Ocena P i N Láb Végpont						-0.27
Prednja veza vimena Elülső tógy. függesztés						+1.31
Zadnja veza vimena Hátsó tógyf. - magasság						+0.85
Širina zadnjeg vimena Hátsó tógyf. szé						+1.08
Centralni ligament Középső függesztő szalag						+0.39
Dubina vimena Tögmélység						+0.72
Položaj prednjih sisa Elülső tógyb. helyeződés						+0.78
Položaj zadnjih sisa Hátsó tógyb. helyeződés						+0.77
Dužina sisa Tögybimbó hossz						-0.63

Proizvodnja Termelés	0 0 79 % 0 0 79 %	0 0 79 % 0 0 79 %	0 0 79 % 0 0 79 %
Mleko/Tej		+1963 lbs	
MI. mast/Tejzsír		+104 lbs	+0.10 %
Protein/Tejfehérje		+72 lbs	+0.04 %

Funkcionalne osobine Funkcionális tulajdonságok

Proizvodni vek Hasznos élettartam	+5.60	Indeks plodnosti Termékenységi index	+0.70
Stopa preživljavanja krava A tehének túlélési aránya	+2.10%	Stopa steonosti čerki Lány vemhesülés	-0.20%
Stopa preživljavanja junica Az úszók túlélési aránya	+0.50%	Stopa koncepcije krava Tehén fert. Index	+1.30%
Broj somatskih čelija Szomatikus sejtszám	+2.72	Stopa koncepcije junica Úszó fert. Index	+1.40%
Mastitis Masztitisz	+2.90%	Ketoza Ketózis	+1.40%
Metritis Metritisz	+2.30%	Zaostala posteljica Méhlepény vissz.	+0.70%
Dislokacija sirišta Oltógyomor Ath.	+0.20%	Mlečna groznica Ellési bénulás	+0.00%
Lakoća teljenja Könnyű ellés	+1.70%	Mortalitet teladi Apai holtellés	+5.70%
Lakoća teljenja čerki Lányai nehéz ellése	+1.70%	Mortalitet teladi čerki A lányok borj. mortalitása	+4.40%

Pedigre Pedigree

OTAC	PEAK ZAPPY-ET
MAJKA	PEAK OAHU-ET
MO	PEAK ALTAMAGNIFIQUE-ET
MM	PEAK OSHA-ET
MMO	MAPLEHURST DELROY TORRO-ET
MMM	PEAK OLINKA-ET

Preporučeno parenje Ajánlott párosítás

Flyhigh, Caliber, Recoil, Claim, Sith, Maui, Oscar, Sabre, Expat, Murdock, Derive, Powerbuck, Farout, Exhibit, Acehigh, Bgood, Bentley, Janeiro...





GAINES

PEAK ALTAGAINES-ET

AltaZAZZLE X POSITIVE X MEDLEY

HO840M003215425484 | ROĐEN 19.5.2019

TPI 2898

HB 2926



- ▲ Komponente / Komponentek
- ▲ Balansirani test / Balansizrozott teszt
- ▲ Robot muža / Robotfejés

SAD test - APRIL 2024 USA teszt - ÁPRILIS 2024

Linearna ocena tipa 0 čerki 0 stada 81 % pouzdanost
Linearis tipus osztályozás lányok tenyészet megbízhatóság

	-2	-1	0	1	2	
Tip Általános megjelenés						+1.32
Vime Togy						+1.39
Papci i noge Láb - lábvég						+0.08
Indeks telesne mase Testtömeg-index						+0.10
Visina krsta Magasság						+0.93
Snaga Erősség						+0.40
Dubina tela Törzsmélység						+0.34
Mlečna forma Bordaivetség						+1.16
Položaj karlice Farlejtés						+1.52
Širina karlice Farszélesség						+0.71
Zadnje noge - sa strane Hátsó láb - oldal nézet						-0.37
Zadnje noge - od nazad Hátsó láb - hátsó néze						-0.18
Ugao papka Körömszög						+0.68
Ocena P i N Láb Végpont						+0.38
Prednja veza vimena Elülső tőgy. függesztés						+1.65
Zadnja veza vimena Hátsó tőgyf. - magasság						+1.87
Širina zadnjeg vimena Hátsó tőgyf. szé						+2.22
Centralni ligament Középső függesztő szalag						+0.21
Dubina vimena Tőgymélység						+1.02
Položaj prednjih sisa Elülső tőgyb. helyeződés						+0.58
Položaj zadnjih sisa Hátsó tőgy helyeződés						+0.44
Dužina sisa Tőgybimbó hossz						-0.02

Proizvodnja Termelés 0 čerki 0 stada 82 % pouzdanost
lányai tenyészet megbízhatóság

Mleko/Tej	+1277 lbs	
MI. mast/Tejzsír	+91 lbs	+0.14 %
Protein/Tejfehérje	+60 lbs	+0.07 %

Funkcionalne osobine Funkcionális tulajdonságok

Proizvodni vek Hasznos élettartam	+3.70	Indeks plodnosti Termékenységi index	+0.40
Stopa preživljavanja krava A tehének túlélési aránya	+1.70%	Stopa steonosti čerki Lány vemhesülés	+0.30%
Stopa preživljavanja junica Az úszók túlélési aránya	+0.70%	Stopa koncepcije krava Tehén fert. Index	+1.20%
Broj somatskih ćelija Szomatikus sejtszám	+2.93	Stopa koncepcije junica Úszó fert. Index	+0.50%
Mastitis Masztitisz	+1.90%	Ketoza Ketózis	+1.30%
Metritis Metritisz	+2.50%	Zaostala posteljica Méhlepény vissz.	+0.50%
Dislokacija sirišta Oltógyomor Ath.	+0.10%	Mlečna groznica Ellési bennulás	-0.10%
Lakoća teljenja Könnyű ellés	+2.00%	Mortalitet teladi Apai holtellés	+5.40%
Lakoća teljenja čerki Lányai nehéz ellése	+1.70%	Mortalitet teladi čerki A lányok borj. mortalitása	+5.30%

Pedigre Pedigree

OTAC	PEAK ALTAZAZZLE-ET
MAJKA	PEAK MARACA-ET
MO	PROGENESIS POSITIVE
MM	PINE-TREE MANDOLIN-ET
MMO	ABS MEDLEY-ET
MMM	SEAGULL-BAY MY OCTAVIA-ET

Preporučeno parenje Ajánlott párosítás

Flyhigh, Recoil, Facet, Claim, Acehigh, Sabre, Oscar, Kermit, Embassy, Hifashn, Robson, Robert, Iota, Phonic, Oak, Skoda, Spring..





GIVEAWAY

HEIDIFARM ALTAGIVEAWAY-ET
 GAMECHANGER X ROMERO X TESLA
 HOCANM000013165419 | ROĐEN 7.8.2019

TPI 2966

HB 2844



PROVEN STAR
 Daughter-proven reliability



CONCEPT PLUS
 High fertility sire



511 CONCEPT PLUS
 High Fertility Sire Index™ class

- ▲ Srednji okvir / Középes ráma
- ▲ Mleko i komponente / Tej és komponensek
- ▲ Robot muža / Robotfejés

▶ SAD test - APRIL 2024 USA teszt - ÁPRILIS 2024

▶ Linearna ocena tipa 85 čerki 9 stada 89% pouzdanost
 Linearis típus osztályozás lányai tenyészet megbízhatóság

	-2	-1	0	1	2	
Tip Általános megjelenés						+0.85
Víme Togy						+1.68
Papci i noge Láb - lábvég						+0.84
Indeks telesne mase Testtömeg-index						-1.59
Visina krsta Magasság						-0.42 Niska Alacsony
Snaga Erősség						-1.01 Slaba Gyenge
Dubina tela Törzsmélység						-0.62 Plitko Sekély
Mlečna forma Bordaivetség						+1.38 Izražena Kifejezett
Položaj karlice Farletjés						-0.98 Uzdignuta Tornyos
Širina karlice Farszélesség						-0.39 Uska Szűk
Zadnje noge - sa strane Hátsó láb - oldal nézet						-1.27 Prave Egyenes
Zadnje noge - od nazad Hátsó láb - hátsó néze						+0.94 Prave Párhuzamos
Ugao papka Körömszög						+0.99 Strm Meredek
Ocena P i N Láb Végpont						+0.64 Visoka Magas
Prednja veza vimena Elülső tőgy. függesztés						+1.94 Jaka Erős
Zadnja veza vimena Hátsó tőgyf. - magasság						+2.17 Jaka Magas
Širina zadnjeg vimena Hátsó tőgyf. szé						+1.71 Široko Széles
Centralni ligament Középső függesztő szalag						+0.18 Jak Erős
Dubina vimena Tőgymélység						+1.09 Plitko Sekély
Položaj prednjih sisa Elülső tőgyb. helyeződés						+0.14 Približene Közel
Položaj zadnjih sisa Hátsó tőgy helyeződés						+0.16 Približene Közel
Dužina sisa Tőgybimbó hossz						+0.27 Duge Hosszú

▶ Proizvodnja Termelés	204 čerki lányai	19 stada tenyészet	95 % pouzdanost megbízhatóság
Mleko/Tej		+1422 lbs	
MI. mast/Tejzsír		+102 lbs	+0.16 %
Protein/Tejfehérje		+63 lbs	+0.06 %

▶ Funkcionalne osobine Funkcionális tulajdonságok

Proizvodni vek Hasznos élettartam	+3.50	Indeks plodnosti Termékenységi index	-0.70
Stopa preživljavanja krava A tehének túlélési aránya	+0.10%	Stopa steonosti čerki Lány vemhesülés	-1.40%
Stopa preživljavanja junica Az úszók túlélési aránya	+0.80%	Stopa koncepcije krava Tehén fert. Index	-0.80%
Broj somatskih čelija Szomatikus sejtszám	+2.64	Stopa koncepcije junica Úszó fert. Index	+1.20%
Mastitis Masztitisz	+0.90%	Ketoza Ketózis	+1.50%
Metritis Metritisz	+1.90%	Zaostala posteljica Méhlepény vissz.	-0.70%
Dislokacija sirišta Oltógyomor Ath.	+0.70%	Mlečna groznica Ellési bénulás	+0.10%
Lakoća teljenja Könnyű ellés	+1.60%	Mortalitet teladi Apai holtellés	+5.10%
Lakoća teljenja čerki Lányai nehéz ellése	+2.50%	Mortalitet teladi čerki A lányok borj. mortalitása	+4.90%

▶ Pedigre Pedigree

OTAC	REGAN-DANHOF GAMECHANGER-ET
MAJKA	HEIDIFARM 5038 CRI
MO	HOLLERMANN SILVER ROMERO-ET
MM	HEIDIFARM 4648 CRI-ET
MMO	RIVER-BRIDGE CO-OP TESLA-ET
MMM	CO-OP-I ROBUST HF 3885

▶ Preporučeno parenje Ajánlott párosítás

Apache, Caliber, Tarmac, Embassy, Ray, Iota, Meteor, Baxter, Phonic, Roble, Rabo, Oak, Skoda, Bgood, Rondon, Robson, Sabre...





GOBOLD

PEAK ALTAGOBOLD-ET

HELIX X POSITIVE X FRAZZLED

HO840M003228352373 | ROĐEN 28.1.2021

TPI 2798

HB 2953



FUTURE STAR
Calving ease & fertility



CONCEPT PLUS
High fertility sires

- ▲ Robot muža / Robotfejés
- ▲ Srednji okvir / Középes ráma
- ▲ Mleko i komponente / Tej és komponensek

SAD test - APRIL 2024 USA teszt - ÁPRILIS 2024

Linearna ocena tipa 0 čerki 0 stada 80% pouzdanost
Lineáris típus osztályozás lányai tenyészet megbízhatóság

	-2	-1	0	1	2	
Tip						+0.47
Általános megjelenés						
Víme						+0.97
Togy						
Papci i noge						-0.20
Láb - lábvég						
Indeks telesne mase						-0.43
Testtömeg-index						
Visina krsta						+0.09
Magasság						Visoka Magas
Snaga						-0.09
Erosság						Słaba Gyenge
Dubina tela						-0.18
Törzsmélység						Plitko Sekély
Mlečna forma						+0.61
Bordaivetség						Izražena Kifejezett
Položaj karlice						+1.00
Farlejtés						Oborena Csapott
Širina karlice						-0.49
Farszélesség						Uska Szűk
Zadnje noge - sa strane						+0.29
Hátsó láb - oldal nézet						Srpaste Kardos
Zadnje noge - od nazad						-0.44
Hátsó láb - hátsó néze						Podvučene Gacsos
Ugao papka						+0.11
Körömszög						Strm Meredek
Ocena P i N						-0.10
Láb Végpont						Niska Alacsony
Prednja veza vimena						+0.68
Elülső tőgy. függesztés						Jaka Erős
Zadnja veza vimena						+1.14
Hátsó tőgyf. - magasság						Jaka Magas
Širina zadnjeg vimena						+1.34
Hátsó tőgyf. szé						Široko Széles
Centralni ligament						+0.60
Középső függesztő szalag						Jak Erős
Dubina vimena						+0.55
Tőgymélység						Plitko Sekély
Položaj prednjih sisa						+0.62
Elülső tőgyb. helyeződés						Približene Közél
Položaj zadnjih sisa						+0.96
Hátsó tőgy helyeződés						Približene Közél
Dužina sisa						+0.11
Tőgybimbó hossz						Duge Hosszú

Proizvodnja Termelés 0 čerki 0 stada 82% pouzdanost
Lányai tenyészet megbízhatóság

Mleko/Tej	+1734 lbs	
MI. mast/Tejzsír	+96 lbs	+0.10 %
Protein/Tejfehérje	+59 lbs	+0.02 %

Funkcionalne osobine Funkcionális tulajdonságok

Proizvodni vek	+4.00	Indeks plodnosti	-0.90
Hasznos élettartam		Termékenységi index	
Stopa preživljavanja krava	-3.00%	Stopa steonosti čerki	-1.20%
A tehének túlélési aránya		Lány vemhesülés	
Stopa preživljavanja junica	+0.90%	Stopa koncepcije krava	-1.10%
Az úszók túlélési aránya		Tehén fert. Index	
Broj somatskih ćelija	+2.67	Stopa koncepcije junica	+0.50%
Szomatikus sejtszám		Úszó fert. Index	
Mastitis	+1.60%	Ketoza	+1.60%
Masztitisz		Ketózis	
Metritis	+1.20%	Zaostala posteljica	+0.10%
Metritisz		Méhlepény vissz.	
Dislokacija sirišta	+0.30%	Mlečna groznica	+0.00%
Oltógyomor Ath.		Ellési benulás	
Lakoća teljenja	+1.90%	Mortalitet teladi	+5.90%
Könnyű ellés		Apai holtellés	
Lakoća teljenja čerki	+2.50%	Mortalitet teladi čerki	+5.40%
Lányai nehéz ellése		A lányok borj. mortalitása	

Pedigre Pedigree

OTAC	AOT SILVER HELIX-ET
MAJKA	PEAK CIZETA-ET
MO	PROGENESIS POSITIVE
MM	T-SPRUCE CROWN-ET
MMO	MELARRY JOSUPER FRAZZLED-ET
MMM	MS JACK MON 32328-ET

Preporučeno parenje Ajánlott párosítás

Iota, Silver, Ray, Acehigh, Matt, Caliber, Avalon, Fly, Oh My God, Banff, Bering, Razor, Skoda, Oak, Parquet...





GRAVERAVE

PEAK ALTAGRAVERAVE-ET

PENDULUM X AltaSTEALTH X POSITIVE

HO840M003239114893 | ROĐEN 5.1.2022

TPI 3056

HB 3030



**Alta
ADVANTAGE**



CONCEPT PLUS
High fertility sires



511 CONCEPT PLUS
High fertility Sire Index™ class

- ▲ **Nezavistan pedigree / Független pedigré**
- ▲ **Izražena mlečna forma / Kifejezett tejelo jelleg**
- ▲ **Zdravlje i dugovečnost / Egészség és hosszú élettartam**

► **SAD test - APRIL 2024**

USA teszt - ÁPRILIS 2024

► **Linearna ocena tipa**
Lineáris típus osztályozás

0 cériki lányai 0 stada tenyészet 79% pouzdanost megbízhatóság

	-2	-1	0	1	2		
Tip Általános megjelenés						+0.29	
Víme Togy						+0.34	
Papci i noge Láb - lábvég						-0.91	
Indeks telesne mase Testtömeg-index						-0.32	
Visina krsta Magasság						+0.79	Visoka Magas
Snaga Erőség						+0.25	Snažna Erős
Dubina tela Törzsmélység						+0.47	Duboko Mély
Mlečna forma Bordaivetség						+1.53	Izražena Kifejezett
Položaj karlice Farlejtés						+0.46	Oborena Csapott
Širina karlice Farszélesség						+0.02	Široka Széles
Zadnje noge - sa strane Hátsó láb - oldal nézet						+0.26	Srpaste Kardos
Zadnje noge - od nazad Hátsó láb - hátsó néze						-0.83	Podvučene Gacsos
Ugao papka Körömszög						+0.10	Strm Meredek
Ocena P i N Láb Végpont						-0.68	Niska Alacsony
Prednja veza vimena Elülső tógy. függesztés						+0.39	Jaka Erős
Zadnja veza vimena Hátsó tógyf. - magasság						+0.46	Jaka Magas
Širina zadnjeg vimena Hátsó tógyf. szé						+1.16	Široka Széles
Centralni ligament Középső függesztő szalag						+0.60	Jak Erős
Dubina vimena Tögmélység						-0.18	Duboko Mély
Položaj prednjih sisa Elülső tógyb. helyeződés						+0.86	Približene Közel
Položaj zadnjih sisa Hátsó tógyb. helyeződés						+1.09	Približene Közel
Dužina sisa Tögybimbó hossz						-0.60	Kratke Rövid

► **Proizvodnja**
Termelés

0 cériki lányai 0 stada tenyészet 79% pouzdanost megbízhatóság

Mleko/Tej	+1660 lbs	
MI. mast/Tejzsír	+134 lbs	+0.24 %
Protein/Tejfehérje	+74 lbs	+0.08 %

► **Funkcionalne osobine**
Funkcionális tulajdonságok

Proizvodni vek Hasznos élettartam	+4.40	Indeks plodnosti Termékenységi index	+0.70
Stopa preživljavanja krava A tehének túlélési aránya	+0.80%	Stopa steonosti cériki Lány vemhesülés	+0.10%
Stopa preživljavanja junica Az úszók túlélési aránya	+0.30%	Stopa koncepcije krava Tehén fert. Index	+1.40%
Broj somatskih ćelija Szomatikus sejtszám	+2.88	Stopa koncepcije junica Úszó fert. Index	+1.50%
Mastitis Masztitisz	+0.80%	Ketoza Ketózis	+1.30%
Metritis Metritisz	+1.70%	Zaostala posteljica Méhlepény vissz.	+0.30%
Dislokacija sirišta Oltógyomor Ath.	+0.20%	Mlečna groznica Ellési bñulás	+0.00%
Lakoća teljenja Könnyű ellés	+1.70%	Mortalitet teladi Apai holtellés	+4.70%
Lakoća teljenja cériki Lányai nehéz ellése	+1.70%	Mortalitet teladi cériki A lányok borj. mortalitása	+3.90%

► **Pedigre**
Pedigree

OTAC	PEAK PENDULUM-ET
MAJKA	PEAK LOYALTY-ET
MO	SHILOH-USA STEALTH-ET
MM	PEAK LUNAR-ET
MMO	PROGENESIS POSITIVE
MMM	PEAK LAUREATE-ET

► **Preporučeno parenje**
Ajánlott párosítás

Powerbuck, Zeolite, Wheelhouse, CR, Roble, Rabo, Murdock, Hifashn, Laval, Legal, Trafic, Disco, Xpat, Oak, Sabre, Wegas, Bluestar, Embassy, Flyhigh, Oscar, Skoda...



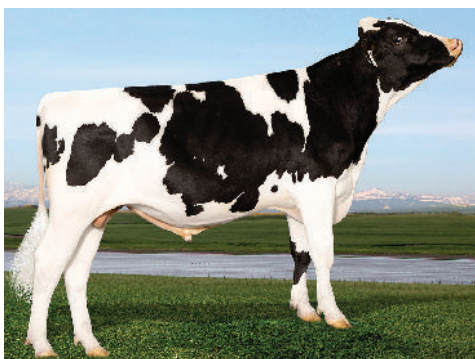

GULLIVER

PEAK ALTAGULLIVER-ET

PURSUIT X FABULOUS X AltaTOPSHOT

HO840M003209641634 | ROĐEN 27.11.2019

TPI 2906

HB 2898



▲ **Mleko i komponente / Tej és komponensek**

▲ **Dugovečnost / Hosszú élettartam**

▲ **Srednji okvir / Középes ráma**

▶ **SAD test - APRIL 2024** USA teszt - ÁPRILIS 2024

▶ **Linearna ocena tipa** 0 čerki 0 stada 81 % pouzdanost
Linearis típus osztályozás lányok tenyészet megbízhatóság

	-2	-1	0	1	2	
Tip Általános megjelenés						+1.02
Vime Togy						+0.98
Papci i noge Láb - lábvég						+0.38
Indeks telesne mase Testtömeg-index						-0.01
Visina krsta Magasság						+0.75
Snaga Erősség						+0.36
Dubina tela Törzsmélység						+0.18
Mlečna forma Bordaivetség						+1.12
Položaj karlice Farlejtés						+0.85
Širina karlice Farszélesség						+0.41
Zadnje noge - sa strane Hátsó láb - oldal nézet						-0.21
Zadnje noge - od nazad Hátsó láb - hátsó néze						+0.60
Ugao papka Körömszög						+0.64
Ocena P i N Láb Végpont						+0.48
Prednja veza vimena Elülső tögy. függesztés						+1.10
Zadnja veza vimena Hátsó tögyf. - magasság						+1.45
Širina zadnjeg vimena Hátsó tögyf. szé						+1.90
Centralni ligament Középső függesztő szalag						+0.09
Dubina vimena Tögymélység						+0.60
Položaj prednjih sisa Elülső tögyb. helyeződés						+0.22
Položaj zadnjih sisa Hátsó tögy helyeződés						+0.28
Dužina sisa Tögybimbó hossz						-0.47

▶ **Proizvodnja** 0 čerki 0 stada 83 % pouzdanost
Termelés lányok tenyészet megbízhatóság

Mleko/Tej	+1271 lbs	
MI. mast/Tejzsír	+94 lbs	+0.15 %
Protein/Tejfehérje	+59 lbs	+0.07 %

▶ **Funkcionalne osobine**
Funkcionális tulajdonságok

Proizvodni vek Hasznos élettartam	+5.20	Indeks plodnosti Termékenységi index	-0.70
Stopa preživljavanja krava A tehének túlélési aránya	+0.80%	Stopa steonosti čerki Lány vemhesülés	-1.80%
Stopa preživljavanja junica Az úszók túlélési aránya	+0.70%	Stopa koncepcije krava Tehén fert. Index	-0.80%
Broj somatskih ćelija Szomatikus sejtszám	+2.68	Stopa koncepcije junica Úszó fert. Index	+1.60%
Mastitis Masztitisz	+2.00%	Ketoza Ketózis	+1.80%
Metritis Metritisz	+1.80%	Zaostala posteljica Méhlepény vissz.	+0.20%
Dislokacija sirišta Oltógyomor Ath.	+0.80%	Mlečna groznica Ellési bennulás	+0.10%
Lakoća teljenja Könnyű ellés	+2.20%	Mortalitet teladi Apai holtellés	+6.30%
Lakoća teljenja čerki Lányai nehéz ellése	+1.20%	Mortalitet teladi čerki A lányok borj. mortalitása	+3.70%

▶ **Pedigre**
Pedigree

OTAC	PINE-TREE-I PURSUIT
MAJKA	PEAK ZANI-ET
MO	PROGENESIS FABULOUS
MM	PEAK ZENITH-ET
MMO	BOMAZ ALTATOPSHOT-ET
MMM	BRU-DALE ZERONICA-ET

▶ **Preporučeno parenje**
Ajánlott párosítás

Oak, Skoda, Embassy, Robson, Phonic, Parquet, Sketch, Matt, Skycrest, Silver, Acehigh, Hotrod, Bgood...





HACKSAW

PEAK ALTAHACKSAW-ET

OVERDO X BIG AL X REASON

HO840M003252197646 | ROBEN 5.7.2022

TPI 3076

HB 3072



▲ Komponente / Komponensek

▲ BB kapa kazein / Kappa-Kazein BB

▲ Zdravlje i dugovečnost / Egészség és hosszú élettartam

► SAD test - APRIL 2024

USA teszt - ÁPRILIS 2024

► Linearna ocena tipa
Lineáris típus osztályozás

0 cserki lányai 0 stada tenyészet 78 % pouzdanost megbízhatóság

	-2	-1	0	1	2	
Tip Általános megjelenés						+1.45
Víme Togy						+1.74
Papci i noge Láb - lábvég						+0.37
Indeks telesne mase Testtömeg-index						+0.09
Visina krsta Magasság						+0.58
Snaga Erőség						+0.49
Dubina tela Törzsmélység						+0.44
Mlečna forma Bordaivetség						+1.08
Položaj karlice Farlejtés						-0.04
Širina karlice Farszélesség						+0.46
Zadnje noge - sa strane Hátsó láb - oldal nézet						-0.72
Zadnje noge - od nazad Hátsó láb - hátsó néze						+0.28
Ugao papka Körömszög						+1.09
Ocena P i N Láb Végpont						+0.49
Prednja veza vimena Elülső tógy. függesztés						+2.27
Zadnja veza vimena Hátsó tógyf. - magasság						+2.11
Širina zadnjeg vimena Hátsó tógyf. szé						+2.22
Centralni ligament Középső függesztő szalag						+0.75
Dubina vimena Tögmélység						+1.18
Položaj prednjih sisa Elülső tógyb. helyeződés						+1.08
Položaj zadnjih sisa Hátsó tógyb. helyeződés						+0.81
Dužina sisa Tógybimbó hossz						+0.67

► Proizvodnja
Termelés

0 cserki lányai 0 stada tenyészet 79 % pouzdanost megbízhatóság

Mleko/Tej	+982 lbs	
MI. mast/Tejzsír	+113 lbs	+0.26 %
Protein/Tejfehérje	+58 lbs	+0.09 %

► Funkcionalne osobine
Funkcionális tulajdonságok

Proizvodni vek Hasznos élettartam	+5.60	Indeks plodnosti Termékenységi index	+0.40
Stopa preživljavanja krava A tehének túlélési aránya	+0.40%	Stopa steonosti cserki Lány vemhesülés	-0.30%
Stopa preživljavanja junica Az úszók túlélési aránya	+0.90%	Stopa koncepcije krava Tehén fert. Index	+1.20%
Broj somatskih čelija Szomatikus sejtszám	+2.58	Stopa koncepcije junica Úszó fert. Index	+1.70%
Mastitis Masztitisz	+2.40%	Ketoza Ketózis	+1.50%
Metritis Metritisz	+1.40%	Zaostala posteljica Méhlepény vissz.	+0.00%
Dislokacija sirišta Oltógyomor Ath.	+0.90%	Mlečna groznica Ellési benuulás	+0.00%
Lakoća teljenja Könnyű ellés	+1.70%	Mortalitet teladi Apai holtellés	+5.60%
Lakoća teljenja cserki Lányai nehéz ellése	+2.30%	Mortalitet teladi cserki A lányok borj. mortalitása	+4.30%

► Pedigre
Pedigree

OTAC	LADYS-MANOR OVERDO-ET
MAJKA	COOKIECUTTER A HOMILY-ET
MO	A-S-CANNON FRZZLD BIG AL-ET
MM	COOKIECUTTER HOPELYNN-ET
MMO	BLUMENFELD JEDI REASON-ET
MMM	COOKIECUTTER RUBI HOMEY-ET

► Preporučeno parenje
Ajánlott párosítás

Flyhigh, Pantera, Recoil, Zarek, Manor, Ammo, Bluestar, Disco, Oscar, Kermit, OH My God, Acehigh, Oak, Skoda, Embassy...





INDIGO

PEAK ALTAINDIGO-ET

IMAX X DRACO X SUPERSIRE

HO840M003147839890 | ROĐEN 21.11.2017

TPI 2768

HB 2944



PROVEN STAR
Daughter-proven reliability



CONCEPT PLUS
High fertility sires

▲ Visoka proizvodnja / Magas termelés

▲ Robot muža / Robotfejés

▲ Pouzdan test / Megbízható teszt

▶ SAD test - APRIL 2024

USA teszt - ÁPRILIS 2024

▶ Linearna ocena tipa 206 čerki 67 stada 93 % pouzdanost
Linearis tipus osztályozás lányai tenyészet megbízhatóság

	-2	-1	0	1	2	
Tip Általános megjelenés						+1.19
Víme Togy						+1.26
Papci i noge Láb - lábvég						-0.08
Indeks telesne mase Testtömeg-index						+0.41
Visina krsta Magasság						+1.16
Snaga Erősség						+0.45
Dubina tela Törzsmélység						+0.21
Mlečna forma Bordaivetség						+0.82
Položaj karlice Farlejtés						+0.69
Širina karlice Farszélesség						+1.10
Zadnje noge - sa strane Hátsó láb - oldal nézet						+0.41
Zadnje noge - od nazad Hátsó láb - hátsó néze						+0.13
Ugao papka Körömszög						+0.40
Ocena P i N Láb Végpont						+0.17
Prednja veza vimena Elülső tőgy, függesztés						+1.49
Zadnja veza vimena Hátsó tőgyf. - magasság						+2.04
Širina zadnjeg vimena Hátsó tőgyf. szé						+1.91
Centralni ligament Középső függesztő szalag						+0.43
Dubina vimena Tőgymélység						+1.19
Položaj prednjih sisa Elülső tőgyb. helyeződés						+0.08
Položaj zadnjih sisa Hátsó tőgy helyeződés						+0.31
Dužina sisa Tőgybimbó hossz						+0.85

▶ Proizvodnja 1358 čerki 276 stada 98 % pouzdanost
Termelés lányai tenyészet megbízhatóság

Mleko/Tej	+1488 lbs	
MI. mast/Tejzsír	+92 lbs	+0.12 %
Protein/Tejfehérje	+63 lbs	+0.06 %

▶ Funkcionalne osobine
Funkcionális tulajdonságok

Proizvodni vek Hasznos élettartam	+2.60	Indeks plodnosti Termékenységi index	-2.70
Stopa preživljavanja krava A tehének túlélési aránya	+0.90%	Stopa steonosti čerki Lány vemhesülés	-3.60%
Stopa preživljavanja junica Az úszók túlélési aránya	+0.40%	Stopa koncepcije krava Tehén fert. Index	-2.70%
Broj somatskih ćelija Szomatikus sejtszám	+2.94	Stopa koncepcije junica Úszó fert. Index	-0.80%
Mastitis Masztitisz	+0.70%	Ketoza Ketózis	+1.10%
Metritis Metritisz	+2.10%	Zaostala posteljica Méhlepény vissz.	+0.20%
Dislokacija sirišta Oltógyomor Ath.	+0.90%	Mlečna groznica Ellési bennulás	+0.00%
Lakoća teljenja Könnyű ellés	+2.00%	Mortalitet teladi Apai holtellés	+5.60%
Lakoća teljenja čerki Lányai nehéz ellése	+2.00%	Mortalitet teladi čerki A lányok borj. mortalitása	+4.60%

▶ Pedigre
Pedigree

OTAC	SILVERRIDGE V IMAX
MAJKA	G-DERUYTER NOELLE-ET
MO	MR COIN DRACO 15006-ET
MM	OKDS SUPERSIRE 3406-ET
MMO	SEAGULL-BAY SUPERSIRE-ET
MMM	OKDS OBSERVER 1356

▶ Preporučeno parenje
Ajánlott párosítás

Sabre, Acehigh, Oak, Skoda, Matt, Parquet, Donnie, Decree, Avalon, Skycrest, Phonic, Brandon, Banff, Bering...



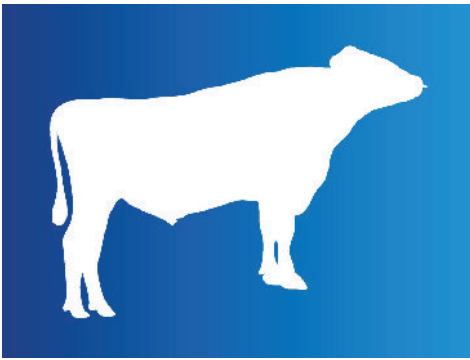

INDULGE

PEAK ALTAINDULGE-ET

IMAX X SUPERSIRE X MONTROSS

HO840M003145229959 | ROĐEN 5.11.2017

TPI 2682

HB 2896



- ▲ Mleko / Tej
- ▲ A2A2 beta kazein / Béta-Kazein A2A2
- ▲ Balansirani test / Balansizirozott teszt

► SAD test - APRIL 2024 USA teszt - ÁPRILIS 2024

► Linearna ocena tipa 73 23 84 % pouzdanost
Linearis tipus osztályozás 73 23 84 % megbízhatóság

	-2	-1	0	1	2	
Tip Általános megjelenés						+0.97
Víme Togy						+0.81
Papci i noge Láb - lábvég						-0.30
Indeks telesne mase Testtömeg-index						+0.27
Visina krsta Magasság						+0.92
Snaga Erőség						+0.44
Dubina tela Törzsmélység						+0.32
Mlečna forma Bordaivetség						+0.91
Položaj karlice Farlejtés						+0.77
Širina karlice Farszélesség						+0.84
Zadnje noge - sa strane Hátsó láb - oldal nézet						+0.18
Zadnje noge - od nazad Hátsó láb - hátsó néze						-0.19
Ugao papka Körömszög						+0.44
Ocena P i N Láb Végpont						-0.09
Prednja veza vimena Elülső tógy. függesztés						+1.01
Zadnja veza vimena Hátsó tógyf. - magasság						+1.64
Širina zadnjeg vimena Hátsó tógyf. szé						+1.14
Centralni ligament Középső függesztő szalag						-0.06
Dubina vimena Tögmélység						+0.85
Položaj prednjih sisa Elülső tógyb. helyeződés						-0.56
Položaj zadnjih sisa Hátsó tógyb. helyeződés						-0.09
Dužina sisa Tögybimbó hossz						+0.19

► Proizvodnja Termelés	307 70 96 %	čekri lányai	stada tenyészet	pouzdanost megbízhatóság
Mleko/Tej			+1631 lbs	
MI. mast/Tejzsír			+87 lbs	+0.08 %
Protein/Tejfehérje			+55 lbs	+0.01 %

► Funkcionalne osobine Funkcionális tulajdonságok

Proizvodni vek Hasznos élettartam	+3.30	Indeks plodnosti Termékenység index	-2.40
Stopa preživljavanja krava A tehének túlélési aránya	+1.70%	Stopa steonosti čerki Lány vemhesülés	-3.30%
Stopa preživljavanja junica Az úszók túlélési aránya	+0.50%	Stopa koncepcije krava Tehén fert. Index	-2.30%
Broj somatskih čelija Szomatikus sejtszám	+2.90	Stopa koncepcije junica Úszó fert. Index	-0.80%
Mastitis Masztitisz	-0.20%	Ketoza Ketózis	+0.90%
Metritis Metritisz	+0.60%	Zaostala posteljica Méhlepény vissz.	-0.70%
Dislokacija sirišta Oltógyomor Ath.	+0.50%	Mlečna groznica Ellési benuulás	-0.10%
Lakoća teljenja Könnyű ellés	+2.40%	Mortalitet teladi Apai holtellés	+5.90%
Lakoća teljenja čerki Lányai nehéz ellése	+2.40%	Mortalitet teladi čerki A lányok borj. mortalitása	+5.30%

► Pedigre Pedigree

OTAC	SILVERRIDGE V IMAX
MAJKA	SIMPLE-DREAMS ROCKSTAR-ET
MO	SEAGULL-BAY SUPERSIRE-ET
MM	RI-VAL-RE MONEY MAKER-ET
MMO	BACON-HILL MONTROSS-ET
MMM	SONRAY-ACRES MCTHN VI-ET

► Preporučeno parenje Ajánlott párosítás

Acehigh, Skoda, Oak, Hifashn, Bluestar, Wegas, Melix, Fly, Ringer, Avalon, Jake, Skycrest, Disco...





INSCAPE

PEAK ALTAINSCAPE-ET

AltaZAZZLE X GUINNESS X JEDI

HO840M003215425505 | ROĐEN 22.5.2020

TPI 2926

HB 2925



- ▲ Mleko i mlečna mast / Tej és tejszír
- ▲ A2A2 beta kazein / Béta-Kazein A2A2
- ▲ Srednji okvir / Középes ráma

SAD test - APRIL 2024 USA teszt - ÁPRILIS 2024

Linearna ocena tipa 0 čerki 0 stada 80% pouzdanost
Lineáris típus osztályozás 0 lánnyai 0 tenyészet megbízhatóság

	-2	-1	0	1	2	
Tip Általános megjelenés						+1.59
Víme Togy						+1.40
Papci i noge Láb - lábvég						+0.10
Indeks telesne mase Testtömeg-index						-0.31
Visina krsta Magasság						+0.71
Snaga Erőség						+0.17
Dubina tela Törzsmélység						+0.37
Mlečna forma Bordaivetség						+1.52
Položaj karlice Farlejtés						+0.29
Širina karlice Farszélesség						+0.55
Zadnje noge - sa strane Hátsó láb - oldal nézet						-0.50
Zadnje noge - od nazad Hátsó láb - hátsó néze						-0.16
Ugao papka Körömszög						+0.62
Ocena P i N Láb Véggpont						+0.34
Prednja veza vimena Elülső tőgy, függesztés						+1.75
Zadnja veza vimena Hátsó tőgyf. - magasság						+1.83
Širina zadnjeg vimena Hátsó tőgyf. szé						+1.91
Centralni ligament Középső függesztő szalag						+0.36
Dubina vimena Tőgymélység						+0.90
Položaj prednjih sisa Elülső tőgyb. helyeződés						+1.25
Položaj zadnjih sisa Hátsó tőgy helyeződés						+0.77
Dužina sisa Tőgybimbó hossz						-0.21

Proizvodnja Termelés 0 čerki 0 stada 81% pouzdanost
0 lánnyai 0 tenyészet megbízhatóság

Mleko/Tej	+1638 lbs	
MI. mast/Tejszír	+98 lbs	+0.12 %
Protein/Tejfehérje	+65 lbs	+0.05 %

Funkcionalne osobine Funkcionális tulajdonságok

Proizvodni vek Hasznos élettartam	+4.20	Indeks plodnosti Termékenységi index	-0.70
Stopa preživljavanja krava A tehének túlélési aránya	+1.80%	Stopa steonosti čerki Lány vemhesülés	-1.10%
Stopa preživljavanja junica Az úszók túlélési aránya	+0.90%	Stopa koncepcije krava Tehén fert. Index	+0.10%
Broj somatskih ćelija Szomatikus sejtszám	+2.93	Stopa koncepcije junica Úszó fert. Index	-1.10%
Mastitis Masztitisz	+1.00%	Ketoza Ketózis	+1.20%
Metritis Metritisz	+2.30%	Zaostala posteljica Méhlepény vissz.	+0.50%
Dislokacija sirišta Oltógyomor Ath.	+0.30%	Mlečna groznica Ellési benulás	+0.00%
Lakoća teljenja Könnyű ellés	+2.00%	Mortalitet teladi Apai holtellés	+5.80%
Lakoća teljenja čerki Lánnyai nehéz ellése	+2.30%	Mortalitet teladi čerki A lányok borj. mortalitása	+4.90%

Pedigre Pedigree

OTAC	PEAK ALTAZAZZLE-ET
MAJKA	PEAK ANNALISE-ET
MO	PROGENESIS GUINNESS
MM	PEAK ANTIDOTE-ET
MMO	S-S-1 MONTROSS JEDI-ET
MMM	COYNE-FARMS YODER ANNA-ET

Preporučeno parenje Ajánlott párosítás

Tiki, Manic, Maui, Oak, Skoda, Oscar, Kermit, Ovid, Stoked, Abba, Ambos, Apache, Gobold, Antonio, Hotjob..



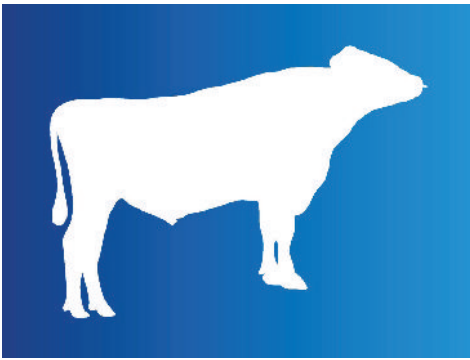

INSPIRE

PEAK CH ALTAINSPIRE-ET

POWERSTAR X AltaMAGNIFIQUE X AltaZAZZLE

HO840M003263337318 | ROĐEN 12.02.2023

TPI 3222



- ▲ **BB kapa kazein i A2A2 beta kazein / Kappa-Kazein BB és Béta-Kazein A2A2**
- ▲ **Visoka proizvodnja / Magas termelés**
- ▲ **Balansirani test / Balanszírozott test**

► **SAD test - APRIL 2024** USA teszt - ÁPRILIS 2024

► **Linearna ocena tipa** 0 čerki 0 stada 78 % pouzdanost
 Linearis típus osztályozás lányai tenyészet megbízhatóság

	-2	-1	0	1	2	
Tip Általános megjelenés						+1.74
Víme Togy						+1.11
Papci i noge Láb - lábvég						+0.79
Indeks telesne mase Testtömeg-index						+1.02
Visina krsta Magasság						+1.39
Snaga Erőség						+1.49
Dubina tela Törzsmélység						+1.35
Mlečna forma Bordaivetség						+1.31
Položaj karlice Farlejtés						+0.54
Širina karlice Farszélesség						+0.80
Zadnje noge - sa strane Hátsó láb - oldal nézet						-0.42
Zadnje noge - od nazad Hátsó láb - hátsó néze						+0.85
Ugao papka Körömszög						+1.35
Ocena P i N Láb Végpont						+1.06
Prednja veza vimena Elülső tógy. függesztés						+1.79
Zadnja veza vimena Hátsó tógyf. - magasság						+1.52
Širina zadnjeg vimena Hátsó tógyf. szé						+2.09
Centralni ligament Középső függesztő szalag						-0.08
Dubina vimena Tögmélység						+0.71
Položaj prednjih sisa Elülső tógyb. helyeződés						+0.95
Položaj zadnjih sisa Hátsó tógyb. helyeződés						+0.48
Dužina sisa Tögybimbó hossz						-0.00

► Proizvodnja Termelés	0 čerki	0 stada	79 %	pouzdanost
	lányai	tenyészet		megbízhatóság
Mleko/Tej			+1403 lbs	
MI. mast/Tejzsír			+137 lbs	+0.28 %
Protein/Tejfehérje			+74 lbs	+0.10 %

► **Funkcionalne osobine** Funkcionális tulajdonságok

Proizvodni vek Hasznos élettartam	+6.20	Indeks plodnosti Termékenységi index	-0.20
Stopa preživljavanja krava A tehének túlélési aránya	+1.00%	Stopa steonosti čerki Lány vemhesülés	-1.20%
Stopa preživljavanja junica Az úszók túlélési aránya	+0.70%	Stopa koncepcije krava Tehén fert. Index	+0.40%
Broj somatskih ćelija Szomatikus sejtszám	+2.73	Stopa koncepcije junica Úszó fert. Index	+0.80%
Mastitis Masztitisz	+4.20%	Ketoza Ketózis	+1.40%
Metritis Metritisz	+1.80%	Zaostala posteljica Méhlepény vissz.	+0.40%
Dislokacija sirišta Oltógyomor Ath.	+0.40%	Mlečna groznica Ellési benuulás	+0.00%
Lakoća teljenja Könnyű ellés	+1.90%	Mortalitet teladi Apai holtellés	+6.40%
Lakoća teljenja čerki Lányai nehéz ellése	+2.10%	Mortalitet teladi čerki A lányok borj. mortalitása	+4.70%

► **Pedigre** Pedigree

OTAC	PEAK POWERSTAR-ET
MAJKA	PEAK 63811-ET
MO	PEAK ALTAMAGNIFIQUE-ET
MM	PEAK LARNACA-ET
MMO	PEAK ALTAZAZZLE-ET
MMM	PEAK LUNAR-ET

► **Preporučeno parenje** Ajánlott párosítás

Apache, Ambos, Oak, Skoda, Caliber, Phonic, Meteor, Acehigh, Embassy, Antonio, Altuve, CR, Everglade, Roble, Sabre, Rabo, Iota, Tiki, Hotjob...





INTEREST

PEAK ALTAINTEREST-ET

AltaPLINKO X POSITIVE X MEDLEY

HO840M003215425805 | ROĐEN 9.9.2020

TPI 2940

HB 3060



- ▲ Mleko! / Tejl!
- ▲ Srednji okvir / Középes ráma
- ▲ Nezavistan pedigre / Független pedigré

▶ SAD test - APRIL 2024 USA teszt - ÁPRILIS 2024

▶ Linearna ocena tipa 0 čerki 0 stada 81 % pouzdanost
Linearis típus osztályozás lányok tenyészet megbízhatóság

	-2	-1	0	1	2	
Tip Általános megjelenés						+0.75
Vime Togy						+0.59
Papci i noge Láb - lábvég						-0.08
Indeks telesne mase Testtömeg-index						-1.03
Visina krsta Magasság						+0.32
Snaga Erősség						-0.38
Dubina tela Törzsmélység						-0.06
Mlečna forma Bordaivetség						+1.91
Položaj karlice Farlejtés						+1.55
Širina karlice Farszélesség						+0.42
Zadnje noge - sa strane Hátsó láb - oldal nézet						-0.44
Zadnje noge - od nazad Hátsó láb - hátsó néze						-0.18
Ugao papka Körömszög						-0.28
Ocena P i N Láb Végpont						+0.07
Prednja veza vimena Elülső tőgy, függesztés						+0.36
Zadnja veza vimena Hátsó tőgyf. - magasság						+1.13
Širina zadnjeg vimena Hátsó tőgyf. szé						+2.19
Centralni ligament Középső függesztő szalag						-0.08
Dubina vimena Tőgymélység						-0.61
Položaj prednjih sisa Elülső tőgyb. helyeződés						+0.09
Položaj zadnjih sisa Hátsó tőgy helyeződés						+0.21
Dužina sisa Tőgybimbó hossz						-0.81

▶ Proizvodnja Termelés 0 čerki 0 stada 82 % pouzdanost
lányai tenyészet megbízhatóság

Mleko/Tej	+2010 lbs	
MI. mast/Tejzsír	+109 lbs	+0.11 %
Protein/Tejfehérje	+76 lbs	+0.05 %

▶ Funkcionalne osobine Funkcionális tulajdonságok

Proizvodni vek Hasznos élettartam	+4.10	Indeks plodnosti Termékenységi index	-0.80
Stopa preživljavanja krava A tehének túlélési aránya	+1.00%	Stopa steonosti čerki Lány vemhesülés	-1.60%
Stopa preživljavanja junica Az úszók túlélési aránya	+0.60%	Stopa koncepcije krava Tehén fert. Index	-0.50%
Broj somatskih ćelija Szomatikus sejtszám	+2.91	Stopa koncepcije junica Úszó fert. Index	+1.00%
Mastitis Masztitisz	+0.60%	Ketoza Ketózis	+1.10%
Metritis Metritisz	+1.30%	Zaostala posteljica Méhlepény vissz.	+0.30%
Dislokacija sirišta Oltógyomor Ath.	+0.00%	Mlečna groznica Ellési benulás	-0.10%
Lakoća teljenja Könnyű ellés	+1.40%	Mortalitet teladi Apai holtellés	+5.60%
Lakoća teljenja čerki Lányai nehéz ellése	+1.60%	Mortalitet teladi čerki A lányok borj. mortalitása	+4.40%

▶ Pedigre Pedigree

OTAC	PEAK ALTAPLINKO-ET
MAJKA	PEAK MNDLN POSTV 62020-ET
MO	PROGENESIS POSITIVE
MM	PINE-TREE MANDOLIN-ET
MMO	ABS MEDLEY-ET
MMM	SEAGULL-BAY MY OCTAVIA-ET

▶ Preporučeno parenje Ajánlott párosítás

Hotjob, Altuve, Rabo, Roble, Apache, Oh My God, Oscar, Kermit, Acehigh, Pantera, CR, Oak, Skoda, Caliber, Meteor, Bering, Banf..





IZZA

PEAK ALTAIZZA-ET

AltaHOTJOB X JEDI X BOMBERO

HO840M003200824743 | ROĐEN 20.1.2019

TPI 2652

HB 2732



PROVEN STAR
Daughter-proven reliability



CONCEPT PLUS
High fertility sires

- ▲ **Komponente / Komponentek**
- ▲ **Veze i dubina vimena / Tőgy felfüggesztés és togy-mélyység**
- ▲ **Použdan test / Megbízható test**

► **SAD test - APRIL 2024**

USA teszt - ÁPRILIS 2024

► **Linearna ocena tipa** 179 čerki 42 stada 92 % pouzdanost
Lineáris típus osztályozás lányai tenyészet % megbízhatóság

	-2	-1	0	1	2	
Tip Általános megjelenés						+1.24
Vime Tőgy						+1.10
Papci i noge Láb - lábvég						-0.56
Indeks telesne mase Testtömeg-index						+0.02
Visina krsta Magasság						+1.48
Snaga Erősség						+0.19
Dubina tela Törzsmélység						+0.41
Mlečna forma Bordaivetség						+1.34
Položaj karlice Farlejtés						+0.40
Širina karlice Farszélesség						+0.80
Zadnje noge - sa strane Hátsó láb - oldal nézet						+0.04
Zadnje noge - od nazad Hátsó láb - hátsó néze						-0.64
Ugao papka Körömszög						+0.25
Ocena P i N Láb Végpont						-0.11
Prednja veza vimena Elülső tőgy. függesztés						+1.01
Zadnja veza vimena Hátsó tőgyf. - magasság						+1.77
Širina zadnjeg vimena Hátsó tőgyf. szé						+1.74
Centralni ligament Középső függesztő szalag						+1.20
Dubina vimena Tőgy-mélység						+1.00
Položaj prednjih sisa Elülső tőgyb. helyeződés						+0.41
Položaj zadnjih sisa Hátsó tőgy helyeződés						+1.16
Dužina sisa Tőgybimbó hossz						-0.26

► Proizvodnja Termelés	1369 čerki	221 stada	98 % pouzdanost
	lányai	tenyészet	megbízhatóság
Mleko/Tej		+864 lbs	
MI. mast/Tejzsír		+59 lbs	+0.09 %
Protein/Tejfehérje		+56 lbs	+0.10 %

► **Funkcionalne osobine** Funkcionális tulajdonságok

Proizvodni vek Hasznos élettartam	+2.20	Indeks plodnosti Termékenységi index	-0.20
Stopa preživljavanja krava A tehének túlélési aránya	+0.80%	Stopa steonosti čerki Lány vemhesülés	-0.70%
Stopa preživljavanja junica Az úszók túlélési aránya	+0.30%	Stopa koncepcije krava Tehén fert. Index	+0.50%
Broj somatskih ćelija Szomatikus sejtszám	+2.94	Stopa koncepcije junica Úszó fert. Index	+0.50%
Mastitis Masztitisz	+1.70%	Ketoza Ketózis	+3.00%
Metritis Metritisz	+1.70%	Zaostala posteljica Méhlepény vissz.	+0.20%
Dislokacija sirišta Oltógyomor Ath.	-0.40%	Mlečna groznica Ellési bñulás	-0.10%
Lakoća teljenja Könnyű ellés	+1.90%	Mortalitet teladi Apai holtellés	+7.10%
Lakoća teljenja čerki Lányai nehéz ellése	+1.70%	Mortalitet teladi čerki A lányok borj. mortalitása	+4.30%

► **Pedigre** Pedigree

OTAC	PEAK ALTAHOTJOB-ET
MAJKA	AURORA POLARIS
MO	S-S-I MONTROSS JEDI-ET
MM	AURORA BOMBERO 15840-ET
MMO	RICHMOND-FD EL BOMBERO-ET
MMM	AURORA MAYFIELD 13965-ET

► **Preporučeno parenje** Ajánlott párosítás

Oak, Skoda, Acehigh, Phonic, Caliber, Meteor, Balboa, Iota, Ray, Torch, Disco, Bluestar, Oh My God, Fly, Ferrari, Bering, Banf...





KAWAI

PEAK ALTAKEWAI-ET

AltaKEVLOW X PURSUIT X MEDLEY

HO840M003247843230 | ROĐEN 13.2.2022

TPI 3140

HB 3016



▲ Mleko i mlečna mast / Tej és tejszír

▲ Robot muža / Robotfejés

▲ Balansirani test / Balanszírozott testz

▶ SAD test - APRIL 2024

USA teszt - ÁPRILIS 2024

▶ Linearna ocena tipa
Lineáris típus osztályozás

0 cériki
lányai

0 stada
tenyészet

78 % pouzdanost
megbízhatóság

	-2	-1	0	1	2	
Tip Általános megjelenés						+1.05
Víme Togy						+1.14
Papci i noge Láb - lábvég						+0.11
Indeks telesne mase Testtömeg-index						-0.69
Visina krsta Magasság						+0.36 Visoka Magas
Snaga Erősség						-0.15 Slaba Gyenge
Dubina tela Törzsmélység						+0.02 Duboko Mély
Mlečna forma Bordaivetség						+1.56 Izražena Kifejezett
Položaj karlice Farlejtés						-0.53 Uzdignuta Tornyos
Širina karlice Farszélesség						+0.37 Široka Széles
Zadnje noge - sa strane Hátsó láb - oldal nézet						+0.71 Srpaste Kardos
Zadnje noge - od nazad Hátsó láb - hátsó néze						+0.13 Prave Párhuzamos
Ugao papka Körömszög						-0.08 Plitak Sekély
Ocena P i N Láb Végpont						+0.23 Visoka Magas
Prednja veza vimena Elülső tőgy. függesztés						+0.94 Jaka Erős
Zadnja veza vimena Hátsó tőgyf. - magasság						+1.52 Jaka Magas
Širina zadnjeg vimena Hátsó tőgyf. szé						+2.42 Široko Széles
Centralni ligament Középső függesztő szalag						+0.10 Jak Erős
Dubina vimena Tőgymélység						+0.33 Plitko Sekély
Položaj prednjih sisa Elülső tőgyb. helyeződés						+0.60 Približene Közel
Položaj zadnjih sisa Hátsó tőgy helyeződés						+0.24 Približene Közel
Dužina sisa Tőgybimbó hossz						-0.37 Kratke Rövid

▶ Proizvodnja
Termelés

0 cériki
lányai

0 stada
tenyészet

80 % pouzdanost
megbízhatóság

Mleko/Tej	+1315 lbs	
MI. mast/Tejszír	+138 lbs	+0.30 %
Protein/Tejfehérje	+74 lbs	+0.11 %

▶ Funkcionalne osobine
Funkcionális tulajdonságok

Proizvodni vek Hasznos élettartam	+4.80	Indeks plodnosti Termékenységi index	-0.20
Stopa preživljavanja krava A tehének túlélési aránya	-0.10%	Stopa steonosti cériki Lány vemhesülés	-0.80%
Stopa preživljavanja junica Az úszók túlélési aránya	+0.30%	Stopa koncepcije krava Tehén fert. Index	+1.20%
Broj somatskih ćelija Szomatikus sejtszám	+2.79	Stopa koncepcije junica Úszó fert. Index	+1.00%
Mastitis Masztitisz	+1.80%	Ketoza Ketózis	+1.30%
Metritis Metritisz	+1.90%	Zaostala posteljica Méhlepény vissz.	+0.20%
Dislokacija sirišta Oltógyomor Ath.	-0.10%	Mlečna groznica Ellési bennulás	+0.00%
Lakoća teljenja Könnyű ellés	+1.90%	Mortalitet teladi Apai holtellés	+6.30%
Lakoća teljenja cériki Lányai nehéz ellése	+1.70%	Mortalitet teladi cériki A lányok borj. mortalitása	+4.90%

▶ Pedigre
Pedigree

OTAC	PEAK ALTAKEVLOW-ET
MAJKA	PEAK MAUDIE-ET
MO	PINE-TREE-I PURSUIT
MM	PINE-TREE MANDOLIN-ET
MMO	ABS MEDLEY-ET
MMM	SEAGULL-BAY MY OCTAVIA-ET

▶ Preporučeno parenje
Ajánlott párosítás

Silver, Iota, Sketch, Matt, Parquet, Acehigh, Oak, Skoda, Topshot, Hotrod, CR, Murdock, Hifashn, Oscar, Kermit...





LIENONME

PEAK ALTALIENONME-ET

AltaTIKI X POSITIVE X JEDI

HO840M003215425732 | ROBEN 13.8.2020

TPI 2804

HB 2878



Alta
ADVANTAGE



CONCEPT PLUS
High fertility sires



511 CONCEPT PLUS
High Fertility Sire Index™ class

- ▲ Srednji okvir / Középes ráma
- ▲ Konformacija vimena / Tőgy konformáció
- ▲ Balansirani test / Balanszírozott test

► SAD test - APRIL 2024

USA teszt - ÁPRILIS 2024

► Linearna ocena tipa
Lineáris típus osztályozás

0

0

0

81 %

pouzdanost

megbízhatóság

-2

-1

0

1

2

Tip	0	0	81 %	pouzdanost
Altalános megjelenés				+0.67
Víme				+1.44
Tőgy				
Papci i noge				-0.14
Láb - lábvég				
Indeks telesne mase				-0.59
Testtömeg-index				
Visina krsta				+0.19
Magasság				
Snaga				-0.24
Erosség				
Dubina tela				-0.29
Törzsmélység				
Mlečna forma				+0.92
Bordaivetés				
Položaj karlice				+0.65
Farlejtés				
Širina karlice				-0.04
Farszélesség				
Zadnje noge - sa strane				-0.02
Hátsó láb - oldal nézet				
Zadnje noge - od nazad				-0.10
Hátsó láb - hátsó néze				
Ugao papka				-0.34
Körömszög				
Ocena P i N				-0.07
Láb Végpont				
Prednja veza vimena				+1.56
Elülső tőgy. függesztés				
Zadnja veza vimena				+1.87
Hátsó tőgyf. - magasság				
Širina zadnjeg vimena				+2.07
Hátsó tőgyf. szé				
Centralni ligament				-0.13
Középső függesztő szalag				
Dubina vimena				+1.05
Tőgymélység				
Položaj prednjih sisa				+0.03
Elülső tőgyb. helyeződés				
Položaj zadnjih sisa				+0.14
Hátsó tőgy helyeződés				
Dužina sisa				-0.09
Tőgybimbó hossz				

► Proizvodnja
Termelés

0

0

82 %

pouzdanost

megbízhatóság

Mleko/Tej

+1281 lbs

MI. mast/Tejzsír

+93 lbs

+0.15 %

Protein/Tejfehérje

+58 lbs

+0.06 %

► Funkcionalne osobine
Funkcionális tulajdonságok

Proizvodni vek	+3.80	Indeks plodnosti	-1.40
Hasznos élettartam		Termékenységi index	
Stopa preživljavanja krava	+0.50%	Stopa steonosti čerki	-2.20%
A tehének túlélési aránya		Lány vemhesülés	
Stopa preživljavanja junica	+0.20%	Stopa koncepcije krava	-1.50%
Az úszók túlélési aránya		Tehén fert. Index	
Broj somatskih čelija	+2.88	Stopa koncepcije junica	+0.10%
Szomatikus sejtszám		Úszó fert. Index	
Mastitis	+0.90%	Ketoza	+3.30%
Masztitisz		Ketózis	
Metritis	+1.90%	Zaostala posteljica	+0.50%
Metritisz		Méhlepény vissz.	
Dislokacija sirišta	+0.80%	Mlečna groznica	+0.20%
Oltógyomor Ath.		Ellési bénulás	
Lakoća teljenja	+1.70%	Mortalitet teladi	+5.20%
Könnyű ellés		Apai holtellés	
Lakoća teljenja čerki	+1.30%	Mortalitet teladi čerki	+4.30%
Lányai nehéz ellése		A lányok borj. mortalitása	

► Pedigre
Pedigree

OTAC	PEAK ALTATIKI-ET
MAJKA	PEAK LUNAR-ET
MO	PROGENESIS POSITIVE
MM	PEAK LAUREATE-ET
MMO	S-S-I MONTROSS JEDI-ET
MMM	PEAK LADYBUG-ET

► Preporučeno parenje
Ajánlott párosítás

Topshot, Embassy, Roble, Rabo, Phonic, Robson, Pledge, Milestone, Oak, Sabre, Skoda, Brandon, Exhibit...





MACARIO

PLAIN-KNOLL ALTAMACARIO-ET

AltaZEMINI X ACURA X RESOLVE

HO840M003213324023 | ROĐEN 20.8.2022

TPI 3147

HB 3018



▲ Visoka proizvodnja / Magas termelés

▲ Dugovečnost / Hosszú élettartam

▲ Robot muža / Robotfejés

▶ SAD test - APRIL 2024 USA teszt - ÁPRILIS 2024

▶ Linearna ocena tipa 0 čerki 0 stada 78 % pouzdanost
Linearis típus osztályozás lányok tenyészet megbízhatóság

	-2	-1	0	1	2	
Tip Általános megjelenés						+1.32
Vime Togy						+0.97
Papci i noge Láb - lábvég						+0.39
Indeks telesne mase Testtömeg-index						+0.50
Visina krsta Magasság						+1.03
Snaga Erősség						+0.79
Dubina tela Törzsmélység						+0.56
Mlečna forma Bordaivetség						+1.20
Položaj karlice Farlejtés						-0.14
Širina karlice Farszélesség						+1.26
Zadnje noge - sa strane Hátsó láb - oldal nézet						-0.50
Zadnje noge - od nazad Hátsó láb - hátsó néze						+0.40
Ugao papka Körömszög						+0.94
Ocena P i N Láb Végpont						+0.62
Prednja veza vimena Elülső tőgy. függesztés						+1.40
Zadnja veza vimena Hátsó tőgyf. - magasság						+1.41
Širina zadnjeg vimena Hátsó tőgyf. szé						+1.87
Centralni ligament Középső függesztő szalag						+0.11
Dubina vimena Tőgymélység						+0.45
Položaj prednjih sisa Elülső tőgyb. helyeződés						+0.92
Položaj zadnjih sisa Hátsó tőgy helyeződés						+0.52
Dužina sisa Tőgybimbó hossz						-0.46

▶ Proizvodnja Termelés 0 čerki 0 stada 80 % pouzdanost
lányai tenyészet megbízhatóság

Mleko/Tej	+2042 lbs	
MI. mast/Tejzsír	+116 lbs	+0.12 %
Protein/Tejfehérje	+87 lbs	+0.08 %

▶ Funkcionalne osobine
Funkcionális tulajdonságok

Proizvodni vek Hasznos élettartam	+5.50	Indeks plodnosti Termékenységi index	-0.50
Stopa preživljavanja krava A tehének túlélési aránya	+2.70%	Stopa steonosti čerki Lány vemhesülés	-1.60%
Stopa preživljavanja junica Az úszók túlélési aránya	+0.50%	Stopa koncepcije krava Tehén fert. Index	-0.40%
Broj somatskih ćelija Szomatikus sejtszám	+2.82	Stopa koncepcije junica Úszó fert. Index	+0.80%
Mastitis Masztitisz	+3.00%	Ketoza Ketózis	+1.50%
Metritis Metritisz	+1.00%	Zaostala posteljica Méhlepény vissz.	-0.20%
Dislokacija sirišta Oltógyomor Ath.	+1.00%	Mlečna groznica Ellési benulás	+0.00%
Lakoća teljenja Könnyű ellés	+2.00%	Mortalitet teladi Apai holtellés	+5.50%
Lakoća teljenja čerki Lányai nehéz ellése	+2.10%	Mortalitet teladi čerki A lányok borj. mortalitása	+4.10%

▶ Pedigre
Pedigree

OTAC	PEAK ALTAZEMINI-ET
MAJKA	PLAIN-KNOLL MAYA 3137-ET
MO	PINE-TREE ACURA-ET
MM	PLAIN-KNOLL RESOLVE 1893-ET
MMO	BLUMENFELD JEDI RESOLVE-ET
MMM	PLAIN-KNOLL JOSUPER 794-ET

▶ Preporučeno parenje
Ajánlott párosítás

Veren, Janeiro, Mesmerize, Magnifique, Mantra, Roble, Rabo, Sabre, Kermit, Acehigh, Oscar, Flyhigh, Exhibit, Carnival, Oak, Skoda, Belding...





MESMERIZE

PEAK ALTAMESMERIZE-ET

AltaWHEELHOUSE X POSITIVE X MEDLEY

HO840M003238827335 | ROĐEN 20.6.2021

TPI 2989

HB 2922



- ▲ **BB kapa kazein i A2A2 beta kazein / Kappa-Kazein BB és Béta-Kazein A2A2**
- ▲ **Mleko i mlečna mast / Tej és tejsír**
- ▲ **Balansirani test / Balanszírozott test**

► **SAD test - APRIL 2024** USA teszt - ÁPRILIS 2024

► **Linearna ocena tipa** 0 0 81% pouzdanost
Linearis típus osztályozás 0 0 81% megbízhatóság

	-2	-1	0	1	2	
Tip Általános megjelenés						+1.01
Víme Togy						+1.11
Papci i noge Láb - lábvég						+0.00
Indeks telesne mase Testtömeg-index						+0.44
Visina krsta Magasság						+0.84
Snaga Erőség						+0.83
Dubina tela Törzsmélység						+0.66
Mlečna forma Bordaivetség						+1.39
Položaj karlice Farlejtés						+1.80
Širina karlice Farszélesség						+1.49
Zadnje noge - sa strane Hátsó láb - oldal nézet						+0.00
Zadnje noge - od nazad Hátsó láb - hátsó néze						+0.21
Ugao papka Körömszög						-0.17
Ocena P i N Láb Végpont						+0.19
Prednja veza vimena Elülső tógy. függesztés						+1.01
Zadnja veza vimena Hátsó tógyf. - magasság						+1.45
Širina zadnjeg vimena Hátsó tógyf. szé						+2.73
Centralni ligament Középső függesztő szalag						-0.03
Dubina vimena Tögmélység						+0.58
Položaj prednjih sisa Elülső tógyb. helyeződés						+0.61
Položaj zadnjih sisa Hátsó tógy helyeződés						+0.49
Dužina sisa Tógybimbó hossz						-0.88

► Proizvodnja Termelés	0	0	82%	pouzdanost
	0	0	82%	megbízhatóság
Mleko/Tej				+1522 lbs
Ml. mast/Tejsír				+114 lbs +0.19 %
Protein/Tejfehérje				+70 lbs +0.08 %

► **Funkcionalne osobine** **Funkcionális tulajdonságok**

Proizvodni vek Hasznos élettartam	+4.60	Indeks plodnosti Termékenységi index	-0.50
Stopa preživljavanja krava A tehének túlélési aránya	+1.00%	Stopa steonosti čerki Lány vemhesülés	-1.60%
Stopa preživljavanja junica Az úszók túlélési aránya	+0.60%	Stopa koncepcije krava Tehén fert. Index	-0.90%
Broj somatskih čelija Szomatikus sejtszám	+2.90	Stopa koncepcije junica Úszó fert. Index	+1.90%
Mastitis Masztitisz	+1.40%	Ketoza Ketózis	+1.40%
Metritis Metritisz	+1.10%	Zaostala posteljica Méhlepény vissz.	+0.10%
Dislokacija sirišta Oltógyomor Ath.	+0.60%	Mlečna groznica Ellési benuulás	+0.00%
Lakoća teljenja Könnyű ellés	+1.80%	Mortalitet teladi Apai holtellés	+6.00%
Lakoća teljenja čerki Lányai nehéz ellése	+1.60%	Mortalitet teladi čerki A lányok borj. mortalitása	+4.50%

► **Pedigre** **Pedigree**

OTAC	PEAK WHEELHOUSE-ET
MAJKA	PEAK MARACA-ET
MO	PROGENESIS POSITIVE
MM	PINE-TREE MANDOLIN-ET
MMO	ABS MEDLEY-ET
MMM	SEAGULL-BAY MY OCTAVIA-ET

► **Preporučeno parenje** **Ajánlott párosítás**

Sabre, Wegas, Hifashn, Caliber, CR, Roble, Meteor, Rabo, Oak, Skoda, Tiki, Rondon, Milestone, Modex, Topshot, Jake, Brandon, Bgood, Zarek...





MONTAI-ET

SWISSBEC MONTAI-ET

MONTEREGGIO X DOORMAN X OMAN

CH 120.1282.3547.3 | ROĐEN 27.10.2016

TMI 1230

HB 3032

- ▲ Mleko i protein / Tej és tejfehérje
- ▲ Noge i papci / Lábak és paták
- ▲ Otpornost na mastitis / Masztitisz ellenállóképesség

Švajcarska test - APRIL 2024 Svájcz teszt - ÁPRILIS 2024

Linearna ocena tipa Lineáris típus osztályozás	55	90	95	100	105	110	ékeri lányai
Okvir/kapacitet Ráma/kapacitás							104
Karlica Far							88
Papci i noge Láb - lábvég							108
Mamami sistem Tejelő rendszer							104
Krsta Magasság							101
Greben Mar							117
Grudi Mellkas mélység							106
Dubina tela Törzsmélység							101
Leđa Hát							86
Mlečni karakter Tejelő jelleg							108
Položaj karlice Farlejtés							90
Širina karlice Medence szélesség							99
Ugao papka Körömszög							105
Dubina pete Sárok mélység							103
Zadnje noge - sa strane Hátsó láb - oldal nézet							90
Zadnje noge - od nazad Hátsó láb - hátsó nézet							111
Prednja veza vimena Elülső tőgy, függesztés							95
Zadnja veza vimena Hátsó tőgyf. - magasság							101
Centralni ligament Középső függesztő szalag							107
Dubina vimena Tőgymélység							103
Tekstura vimena Tőgyfeléptés							109
Dužina sisa Tőgybimbó hossz							112
Položaj prednjih sisa Elülső tőgyb. helyeződés							102
Položaj zadnjih sisa Hátsó tőgy helyeződés							95

Proizvodnja
Termelés 121 ékeri
lányai 92 % pouzdanost
megbiroztoság

Mleko/Tej	+1192 kg
MI. mast/Tejsír	+22 kg -0.29 %
Protein/Tejfehérje	+47 kg +0.08 %

Prosečna proizvodnja ékeri (ME)/A lányai átlag termelése (ME):

Mleko Tej	9167 kg	MI. mast Tejsír	4.03 %	Protein Tejfehérje	3.39 %
--------------	---------	--------------------	--------	-----------------------	--------

Funkcionalne osobine
Funkcionális tulajdonságok

Lakoća teljenja Könnyű ellés	108	Perzisztencija Perzisztencia	106
Lakoća teljenja ékeri Lányai nehéz ellése	109	Brzina muže Fejési sebesség	102
Dugovečnost Hasznos élettartam	104	Temperament pri muži Fejési temperamentum	109
Plodnost ékeri Lányok termékenysége	104	Ocena telesne kondicije Kondíció osztályzat	96
Broj somatskih ćelija Szomatikus sejtszám	106	Hranidbena efikasnost Efektív takarmányértékesítés	99
Otpornost na mastitis Masztitisz ellenállóság	103	NRR NRR	100

Pedigre
Pedigree

OTAC	VIDIA MONTEREGGIO
MAJKA	SWISSBEC DOORMAN BLANCHE
MO	VAL-BISSON DOORMAN
MM	MISTY SPRINGS MOM BRENNIA
MMO	LONG-LANGS OMAN OMAN
MMM	MISTY SPRINGS MB BRIGHTER RED

Preporučeno parenje
Ajánlott párosítás

Avalon, Balboa, Decree, Donnie, Fly, Gator, Goldi, Melix, Laker, Laval, Jizeclass, Traffic, Treasure, Ray, Ceo, Silver...

swissgenetics



MULLER

PEAK ALTAMULLER-ET

AltaEXQUISITE X PURSUIT X MEDLEY

HO840M003252198122 | ROBEN 2.11.2022

TPI 3137

HB 3068



- ▲ BB kapa kazein / Kappa-Kazein BB
- ▲ Komponente / Komponensek
- ▲ Zdravije i dugovečnost / Egészség és hosszú élettartam

► SAD test - APRIL 2024 USA teszt - ÁPRILIS 2024

► Linearna ocena tipa 0 0 79% pouzdanost
Lineáris típus osztályozás cserki stada pouzdanost
lányai tenyészet megbízhatóság

	-2	-1	0	1	2		
Tip Általános megjelenés						+1.59	
Víme Togy						+1.43	
Papci i noge Láb - lábvég						+1.07	
Indeks telesne mase Téstarték-index						+0.45	
Visina krsta Magasság						+0.64	Visoka Magas
Snaga Erőség						+0.46	Snažna Erős
Dubina tela Törzsmélység						-0.16	Plitko Sekély
Mlečna forma Bordaivetség						+0.16	Izražena Kifejezett
Položaj karlice Farlejtés						+0.90	Oborena Csapott
Širina karlice Farszélesség						+0.34	Široka Széles
Zadnje noge - sa strane Hátsó láb - oldal nézet						-0.15	Prave Egyenes
Zadnje noge - od nazad Hátsó láb - hátsó néze						+1.13	Prave Párhuzamos
Ugao papka Körömszög						+1.22	Strm Meredek
Ocena P i N Láb Végpont						+1.12	Visoka Magas
Prednja veza vimena Elülső tógy. függesztés						+1.79	Jaka Erős
Zadnja veza vimena Hátsó tógyf. - magasság						+1.91	Jaka Magas
Širina zadnjeg vimena Hátsó tógyf. szé						+2.28	Široko Széles
Centralni ligament Középső függesztő szalag						-0.26	Slab Gyenge
Dubina vimena Tögmélység						+1.25	Plitko Sekély
Položaj prednjih sisa Elülső tógyb. helyeződés						+0.27	Približene Közel
Položaj zadnjih sisa Hátsó tógyb. helyeződés						-0.15	Udaljene Távol
Dužina sisa Tógybimbó hossz						-0.55	Kratke Rövid

► Proizvodnja 0 0 79% pouzdanost
Termelés cserki stada pouzdanost
lányai tenyészet megbízhatóság

Mleko/Tej	+940 lbs	
MI. mast/Tejzsír	+108 lbs	+0.25 %
Protein/Tejfehérje	+57 lbs	+0.10 %

► Funkcionalne osobine Funkcionális tulajdonságok

Proizvodni vek Hasznos élettartam	+6.80	Indeks plodnosti Termékenységi index	+1.80
Stopa preživljavanja krava A tehének túlélési aránya	+2.00%	Stopa steonosti cserki Lány vemhesülés	+1.30%
Stopa preživljavanja junica Az úszók túlélési aránya	+0.50%	Stopa koncepcije krava Tehén fert. Index	+3.30%
Broj somatskih čelija Szomatikus sejtszám	+2.64	Stopa koncepcije junica Úszó fert. Index	+2.20%
Mastitis Masztitisz	+3.40%	Ketoza Ketózis	+2.00%
Metritis Metritisz	+2.90%	Zaostala posteljica Méhlepény vissz.	+0.50%
Dislokacija sirišta Oltógyomor Ath.	+0.30%	Mlečna groznica Ellési bénulás	+0.00%
Lakoća teljenja Könnyű ellés	+1.50%	Mortalitet teladi Apai holtellés	+5.40%
Lakoća teljenja cserki Lányai nehéz ellése	+1.30%	Mortalitet teladi cserki A lányok borj. mortalitása	+4.20%

► Pedigre Pedigree

OTAC	PEAK ALTAEXQUISITE-ET
MAJKA	PEAK MAUDIE-ET
MO	PINE-TREE-I PURSUIT
MM	PINE-TREE MANDOLIN-ET
MMO	ABS MEDLEY-ET
MMM	SEAGULL-BAY MY OCTAVIA-ET

► Preporučeno parenje Ajánlott párosítás

Phonic, Bering, Banf, Donnie, Barick, Archimoto, Hailed, Flyhigh, Oscar, Oak, Skoda, Acehigh, Caliber, Meteor, Iota, Excellency, Veren, Janeiro, Farout...



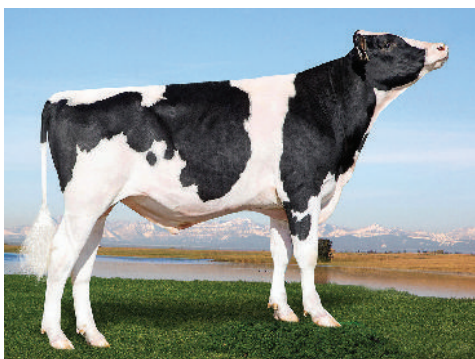

NERVE

PEAK ALTANERVE-ET

FRAZZLED X MONTROSS X SUPERSIRE

HO840M003147840180 | ROĐEN 30.1.2018

TPI 2605

HB 2670



- ▲ **Mleko! / Tejl**
- ▲ **Robot muža / Robotfejés**
- ▲ **Dugovečnost / Hosszú élettartam**

▶ **SAD test - APRIL 2024** USA teszt - ÁPRILIS 2024

▶ **Linearna ocena tipa** 432 čerki 66 stada 94 % pouzdanost
 Linearis tipus osztályozás lányai tenyészet megbízhatóság

	-2	-1	0	1	2	
Tip Általános megjelenés						+0.68
Vime Togy						+0.99
Papci i noge Láb - lábvég						-1.08
Indeks telesne mase Testtömeg-index						-0.09
Visina krsta Magasság						-0.02 Niska Alacsony
Snaga Erősség						+0.22 Snažna Erős
Dubina tela Törzsmélység						+0.03 Duboko Mély
Mlečna forma Bordaivetség						+0.86 Izražena Kifejezett
Položaj karlice Farlejtés						-0.77 Uzdignuta Tornyos
Širina karlice Farszélesség						+0.94 Široka Széles
Zadnje noge - sa strane Hátsó láb - oldal nézet						+0.90 Srpaste Kardos
Zadnje noge - od nazad Hátsó láb - hátsó néze						-1.23 Podvučene Gacsos
Ugao papka Körömszög						-1.03 Plitak Sekély
Ocena P i N Láb Végpont						-0.90 Niska Alacsony
Prednja veza vimena Elülső tógy. függesztés						+1.21 Jaka Erős
Zadnja veza vimena Hátsó tógyf. - magasság						+1.58 Jaka Magas
Širina zadnjeg vimena Hátsó tógyf. szé						+1.66 Široko Széles
Centralni ligament Középső függesztő szalag						+0.09 Jak Erős
Dubina vimena Tögmélység						+0.00 Plitko Sekély
Položaj prednjih sisa Elülső tógyb. helyeződés						-0.39 Udaljene Távol
Položaj zadnjih sisa Hátsó tógy helyeződés						-0.02 Udaljene Távol
Dužina sisa Tögybimbó hossz						+0.26 Duge Hosszú

▶ **Proizvodnja** 2487 čerki 235 stada 99 % pouzdanost
Termelés lányai tenyészet megbízhatóság

Mleko/Tej	+2005 lbs	
MI. mast/Tejzsír	+41 lbs	-0.12 %
Protein/Tejfehérje	+60 lbs	-0.01 %

▶ **Funkcionalne osobine** Funkcionális tulajdonságok

Proizvodni vek Hasznos élettartam	+4.20	Indeks plodnosti Termékenységi index	+0.20
Stopa preživljavanja krava A tehének túlélési aránya	+0.80%	Stopa steonosti čerki Lány vemhesülés	-1.10%
Stopa preživljavanja junica Az úszók túlélési aránya	+1.00%	Stopa koncepcije krava Tehén fert. Index	+0.00%
Broj somatskih ćelija Szomatikus sejtszám	+2.83	Stopa koncepcije junica Úszó fert. Index	+2.50%
Mastitis Masztitisz	+1.50%	Ketoza Ketózis	+1.40%
Metritis Metritisz	+1.30%	Zaostala posteljica Méhlepény vissz.	-0.10%
Dislokacija sirišta Oltógyomor Ath.	+0.20%	Mlečna groznica Ellési benuulás	+0.00%
Lakoća teljenja Könnyű ellés	+1.90%	Mortalitet teladi Apai holtellés	+5.00%
Lakoća teljenja čerki Lányai nehéz ellése	+2.20%	Mortalitet teladi čerki A lányok borj. mortalitása	+5.70%

▶ **Pedigre** Pedigree

OTAC	MELARRY JOSUPER FRAZZLED-ET
MAJKA	JIMTOWN MONTROSS NYNA
MO	BACON-HILL MONTROSS-ET
MM	JIMTOWN SS NARCY
MMO	SEAGULL-BAY SUPERSIRE-ET
MMM	JIMTOWN ALEX NARCISA-ET

▶ **Preporučeno parenje** Ajánlott párosítás

Skoda, Oak, R2, Iota, Acehigh, Avalon, Hifashn, Ringer, Parquet, Matt, Skycrest, Caliber, Jake, Murdock, Brandon, Bering, Delcampo, Laval, Traffic, Ray, Sunshine...





OSCAR

PEAK ALTAOSCAR-ET

AltaKERMIT X YODER X LEXOR

HO840M003138498720 | ROĐEN 11.11.2016

TPI 2479

HB 2783



- ▲ **Mleko / Tej**
- ▲ **Robot muža / Robotfejés**
- ▲ **Zdravlje i plodnost / Egészség és termékenység**

▶ **SAD test - APRIL 2024** USA teszt - ÁPRILIS 2024

▶ Linearna ocena tipa 724 čerki 170 stada 93% pouzdanost
Linearis tipus osztályozás lányai tenyészet megbiroztosság

	-2	-1	0	1	2	
Tip Általános megjelenés						+0.73
Vime Togy						+0.95
Papci i noge Láb - lábvég						+0.36
Indeks telesne mase Testtömeg-index						-0.47
Visina krsta Magasság						+0.66
Snaga Erősség						-0.53
Dubina tela Törzsmélység						-0.51
Mlečna forma Bordaivetség						+0.48
Položaj karlice Farlejtés						-0.38
Širina karlice Farszélesség						+0.17
Zadnje noge - sa strane Hátsó láb - oldal nézet						-0.70
Zadnje noge - od nazad Hátsó láb - hátsó néze						+0.04
Ugao papka Körömszög						+0.38
Ocena P i N Láb Végpont						+0.62
Prednja veza vimena Elülső tógy. függesztés						+1.19
Zadnja veza vimena Hátsó tógyf. - magasság						+1.20
Širina zadnjeg vimena Hátsó tógyf. szé						+1.20
Centralni ligament Középső függesztő szalag						+0.26
Dubina vimena Tögmélység						+1.34
Položaj prednjih sisa Elülső tógyb. helyeződés						+0.15
Položaj zadnjih sisa Hátsó tógy helyeződés						+0.18
Dužina sisa Tögybimbó hossz						-0.82

▶ **Proizvodnja** 2304 čerki 497 stada 97% pouzdanost
Termelés lányai tenyészet megbiroztosság

Mleko/Tej	+1450 lbs	
MI. mast/Tejzsír	+14 lbs	-0.14 %
Protein/Tejfehérje	+23 lbs	-0.07 %

▶ Funkcionalne osobine Funkcionális tulajdonságok

Proizvodni vek Hasznos élettartam	+4.30	Indeks plodnosti Termékenységi index	+3.40
Stopa preživljavanja krava A tehének túlélési aránya	+1.40%	Stopa steonosti čerki Lány vemhesülés	+3.20%
Stopa preživljavanja junica Az úszók túlélési aránya	+0.60%	Stopa koncepcije krava Tehén fert. Index	+5.80%
Broj somatskih ćelija Szomatikus sejtszám	+2.81	Stopa koncepcije junica Úszó fert. Index	+4.00%
Mastitis Masztitisz	+3.70%	Ketoza Ketózis	+0.80%
Metritis Metritisz	+0.70%	Zaostala posteljica Méhlepény vissz.	-0.20%
Dislokacija sirišta Oltógyomor Ath.	+0.10%	Mlečna groznica Ellési benuálás	+0.00%
Lakoća teljenja Könnyű ellés	+1.80%	Mortalitet teladi Apai holtellés	+5.30%
Lakoća teljenja čerki Lányai nehéz ellése	+1.70%	Mortalitet teladi čerki A lányok borj. mortalitása	+4.60%

▶ Pedigre Pedigree

OTAC	PEAK ALTAKERMIT-ET
MAJKA	CLEAR-ECHO OVATION-ET
MO	WOODCREST MOGUL YODER-ET
MM	CLEAR-ECHO LEXOR 2788-ET
MMO	GENERATIONS LEXOR
MMM	CLEAR-ECHO OBSERVER 2280-ET

▶ Preporučeno parenje Ajánlott párosítás

Archimoto, Augusta, Avalon, Balboa, Banff, Barick, Baxter, Carnival, Ceo, Decree, Donnie, Everglade, Hifashn, Iota, Oak, Phonic, Ray, R2, Silver, Skoda, Skycrest, Spring, Suede, Sustain, Tarmac, Treasure, Triangle, Zsilett...





PINCH

GRAND-CLOS PINCH

UPRIGHT X DOORMAN X FEVER

CH 120.1240.3790.3 | ROBEN 20.11.2016

TMI 1305

HB 2991

- ▲ **Mleko i temperament pri muži / Tej és féjés kori vérmérséklet**
- ▲ **Veze vimena i centralni ligament / Tőgy felfüggesztés és középső függesztő szalag**
- ▲ **Dugovečnost i lakoća teljenja / Hosszú élettartam és könnyű ellés**

► Švajcarska test - APRIL 2024 Svájcteszt - ÁPRILIS 2024

► Linearna ocena tipa 2337 čerki lányai
Lineáris típus osztályozás

	90	95	100	105	110	
Okvir/kapacitet Ráma/kapacitás						103
Karlica Far						88
Papci i noge Láb - lábvég						113
Mamarni sistem Tejelő rendszer						109
Krsta Magasság						102
Greben Mar						106
Grudi Mellkas mélység						111
Dubina tela Törzsmélység						102
Leđa Hát						74
Mlečni karakter Tejelő jelleg						103
Položaj karlice Farletés						92
Širina karlice Medence szélesség						105
Ugao papka Körömszög						86
Dubina pete Sarok mélység						88
Zadnje noge - sa strane Hátsó láb - oldal nézet						92
Zadnje noge - od nazad Hátsó láb - hátsó nézet						109
Prednja veza vimena Elülső tőgy. függesztés						112
Zadnja veza vimena Hátsó tőgyf. - magasság						100
Centralni ligament Középső függesztő szalag						112
Dubina vimena Tőgymélység						98
Tekstura vimena Tőgyfelépítés						108
Dužina sisa Tőgybimbó hossz						99
Položaj prednjih sisa Elülső tőgyb. helyeződés						115
Položaj zadnjih sisa Hátsó tőgy helyeződés						114

► Proizvodnja Termelés 3525 čerki lányai 99% pouzdanost megbízhatóság

Mleko/Tej	+1125 kg	
MI. mast/Tejzsír	+33 kg	-0.14 %
Protein/Tejfehérje	+45 kg	+0.08 %

Prosečna proizvodnja čerki (ME):/A lányai átlag termelése (ME):			
Mleko	MI. mast	Protein	
Tej 10281 kg	Tejzsír	Tejfehérje	
	4.11 %	3.34 %	

► Funkcionalne osobine
Funkcionális tulajdonságok

Lakoća teljenja Könnyű ellés	120	Perzisztencia Perzisztencia	104
Lakoća teljenja čerki Lányai nehéz ellése	127	Brzina muže Fejési sebesség	96
Dugovečnost Hasznos élettartam	104	Temperament pri muži Fejési temperamentum	103
Plodnost čerki Lányok termékenysége	115	Ocena telesne kondicije Kondíció osztályzat	107
Broj somatskih ćelija Szomatikus sejtszám	102	Hranidbena efikasnost Efektív takarmányértékesítés	98
Otpornost na mastitis Masztitisz ellenállóság	104	NRR NRR	101

► Pedigre
Pedigree

OTAC	MORNINGVIEW UPRIGHT
MAJKA	LINDYA DOORMAN PIPPA
MO	VAL-BISSON DOORMAN
MM	HLM PINJA
MMO	CRACKHOLM FEVER
MMM	WINDY-KNOLL-VIEW SAM

► Preporučeno parenje
Ajánlott párosítás

Avalon, Delcampo, Fly, Melix, Balboa, Jizeclass, Laker, Traffic, Ray, Donnie, Goldi, Jenkins, Treasure, Decree, Gator, Vicky, Bluestar, Smarakt, Torch, Oh My God...

swissgenetics



POWERBUCK

PEAK ALTAPOWERBUCK-ET

AltaTIKI X PURSUIT X MEDLEY

HO840M003213001199 | ROĐEN 12.9.2020

TPI 2945

HB 2877



G-STAR
Fast forward genetic progress

- ▲ **Mleko / Tej**
- ▲ **Veze i dubina vimena / Tőgy felfüggesztés és togytelőség**
- ▲ **Zdrave i otporne ćerke / Egészséges és ellenálló lányok**

▶ **SAD test - APRIL 2024** USA testz - APRILIS 2024

▶ **Linearna ocena tipa** 0 ćerki 0 stada 80% pouzdanost
Linearis tipus osztályozás lányai tenyészet megbízhatóság

	-2	-1	0	1	2	
Tip Általános megjelenés						+0.73
Vime Tőgy						+1.37
Papci i noge Láb - lábvég						+0.46
Indeks telesne mase Testtömeg-index						+0.32
Visina krsta Magasság						0.00 Niska Alacsony
Snaga Erősség						+0.24 Sznažna Erős
Dubina tela Tőrzsmélység						-0.51 Plitko Sekély
Mlečna forma Bordaivetség						-0.23 Neizražena Ki nem
Položaj karlice Farlejtés						+0.30 Oborena Csapott
Širina karlice Farszélesség						+0.49 Široka Széles
Zadnje noge - sa strane Hátsó láb - oldal nézet						-0.70 Prave Egyenes
Zadnje noge - od nazad Hátsó láb - hátsó néze						+0.77 Prave Párhuzamos
Ugao papka Körömszög						+0.40 Strm Meredek
Ocena P i N Láb Végpont						+0.35 Visoka Magas
Prednja veza vimena Elülső tőgy. függesztés						+1.54 Jaka Erős
Zadnja veza vimena Hátsó tőgyf. - magasság						+1.62 Jaka Magas
Širina zadnjeg vimena Hátsó togyf. szé						+2.06 Široko Széles
Centralni ligament Középső függesztő szalag						-0.25 Slab Gyenge
Dubina vimena Tőgytelőség						+1.07 Plitko Sekély
Položaj prednjih sisa Elülső tőgyb. helyeződés						-0.07 Udaljene Távol
Položaj zadnjih sisa Hátsó tőgy helyeződés						-0.14 Udaljene Távol
Dužina sisa Tőgybimbó hossz						-0.26 Kratke Rövid

▶ **Proizvodnja** 0 ćerki 0 stada 81% pouzdanost
Termelés lányai tenyészet megbízhatóság

Mleko/Tej	+1655 lbs	
MI. mast/Tejzsír	+78 lbs	+0.05 %
Protein/Tejfehérje	+57 lbs	+0.02 %

▶ **Funkcionalne osobine** Funkcionalis tulajdonságok

Proizvodni vek Hasznos élettartam	+7.20	Indeks plodnosti Termékenységi index	+1.00
Stopa preživljavanja krava A tehének túlélési aránya	+1.80%	Stopa steonosti ćerki Lány vemhesülés	+0.10%
Stopa preživljavanja junica Az úszók túlélési aránya	+0.40%	Stopa koncepcije krava Tehén fert. Index	+1.80%
Broj somatskih ćelija Szomatikus sejtszám	+2.64	Stopa koncepcije junica Úszó fert. Index	+1.90%
Mastitis Masztitisz	+3.30%	Ketoza Ketózis	+3.40%
Metritis Metritisz	+2.00%	Zaostala posteljica Méhlepény vissz.	+0.20%
Dislokacija sirišta Oltógyomor Ath.	+1.40%	Mlečna groznica Ellési bėnulás	+0.10%
Lakoća teljenja Könnyű ellés	+2.10%	Mortalitet teladi Apai holtellés	+6.10%
Lakoća teljenja ćerki Lányai nehéz ellése	+1.50%	Mortalitet teladi ćerki A lányok borj. mortalitása	+3.60%

▶ **Pedigre** Pedigree

OTAC	PEAK ALTATIKI-ET
MAJKA	PEAK MOIRA-ET
MO	PINE-TREE-I PURSUIT
MM	PINE-TREE MANDOLIN-ET
MMO	ABS MEDLEY-ET
MMM	SEAGULL-BAY MY OCTAVIA-ET

▶ **Preporučeno parenje** Ajánlott párosítás

Sabre, Caliber, Sketch, Skoda, Oak, Embassy, Acehigh, Matt, Parquet, Silver, Bookel, Jake, Ringer, Belding, Delcampo, Bgood, R2, Robson...





REGULATE

PEAK ALTAREGULATE-ET

AltaOVERTAKE X MAXIMUS X REASON

HO840M003252197937 | ROBEN 14.9.2022

TPI 3039

HB 3073



- ▲ **Mleko / Tej**
- ▲ **Veze i dubina vimena / Tőgy felfüggesztés és togy-mélyység**
- ▲ **A2A2 beta kazein / Béta-Kazein A2A2**

► **SAD test - APRIL 2024** USA teszt - ÁPRILIS 2024

► **Linearna ocena tipa** 0 čerki 0 stada 79 % pouzdanost
 Linearis tipus osztályozás lányai tenyészet megbízhatóság

	-2	-1	0	1	2	
Tip Általános megjelenés						+1.73
Vime Tőgy						+1.98
Papci i noge Láb - lábvég						+0.58
Indeks telesne mase Testtömeg-index						-0.20
Visina krsta Magasság						+1.03
Snaga Erősség						-0.00
Dubina tela Törzsmélység						+0.01
Mlečna forma Bordavetéség						+1.32
Položaj karlice Farlejtés						+0.71
Širina karlice Farszélesség						+1.06
Zadnje noge - sa strane Hátsó láb - oldal nézet						-0.38
Zadnje noge - od nazad Hátsó láb - hátsó néze						+0.62
Ugao papka Körömszög						+1.11
Ocena P i N Láb Végpont						+0.78
Prednja veza vimena Elülső tőgy. függesztés						+2.17
Zadnja veza vimena Hátsó tőgyf. - magasság						+2.70
Širina zadnjeg vimena Hátsó tőgyf. szé						+2.82
Centralni ligament Középső függesztő szalag						+0.70
Dubina vimena Tőgy-mélység						+1.33
Položaj prednjih sisa Elülső tőgyb. helyeződés						+1.42
Položaj zadnjih sisa Hátsó tőgy helyeződés						+1.34
Dužina sisa Tőgybimbó hossz						+0.32

► Proizvodnja Termelés	0 čerki	0 stada	79 %	pouzdanost
	lányai	tenyészet		megbízhatóság
Mleko/Tej				+1702 lbs
MI. mast/Tejzsír				+93 lbs +0.09 %
Protein/Tejfehérje				+67 lbs +0.05 %

► **Funkcionalne osobine** Funkcionális tulajdonságok

Proizvodni vek Hasznos élettartam	+4.80	Indeks plodnosti Termékenységi index	+0.40
Stopa preživljavanja krava A tehének túlélési aránya	+0.30%	Stopa steonosti čerki Lány vemhesülés	-0.20%
Stopa preživljavanja junica Az úszók túlélési aránya	+0.60%	Stopa koncepcije krava Tehén fert. Index	+1.50%
Broj somatskih čelija Szomatikus sejtszám	+2.78	Stopa koncepcije junica Úszó fert. Index	+2.00%
Mastitis Masztitisz	+1.70%	Ketoza Ketózis	+1.70%
Metritis Metritisz	+2.40%	Zaostala posteljica Méhlepény vissz.	+0.50%
Dislokacija sirišta Oltőgyomor Ath.	+0.50%	Mlečna groznica Ellési bénulás	+0.10%
Lakoća teljenja Könnyű ellés	+2.10%	Mortalitet teladi Apai holtellés	+5.10%
Lakoća teljenja čerki Lányai nehéz ellése	+2.00%	Mortalitet teladi čerki A lányok borj. mortalitása	+3.30%

► **Pedigre** Pedigree

OTAC	LADYS-MANOR ALTAOVERTAKE-ET
MAJKA	COOKIECUTTER HOLENE-ET
MO	RMD-DOTTERER SSI MAXIMUS-ET
MM	COOKIECUTTER HOPELYNN-ET
MMO	BLUMENFELD JEDI REASON-ET
MMM	COOKIECUTTER RUBI HOMEY-ET

► **Preporučeno parenje** Ajánlott párosítás

Archimoto, Bgood, Laval, Sabre, Exhibit, Joebot, Matt, Mantra, Barick, Kermit, Sileit, Flyhigh, Ray, Roble, Rabo, Belding, Brandon, Bookel, Acehigh, Carnival, Parquet...





REUNION

PROGENESIS ALTAREUNION-ET

ROYALFLUSH X AltaPLINKO X CRIMSON

HO840M003235933225 | ROĐEN 21.10.2021

TPI 2983

HB 3044



- ▲ Komponente / Komponentek
- ▲ Robot muža / Robotfejés
- ▲ Zdravlje i plodnost / Egészség és termékenység

▶ **SAD test - APRIL 2024** USA teszt - ÁPRILIS 2024

▶ Linearna ocena tipa 0 čerki 0 stada 78 % pouzdanost
Linearis típus osztályozás lányok tenyészet megbízhatóság

	-2	-1	0	1	2	
Tip						+0.76
Általános megjelenés						
Vime						+1.34
Togy						
Papci i noge						-0.18
Láb - lábvég						
Indeks telesne mase						-0.15
Testtömeg-index						
Visina krsta						+0.65
Magasság						Visoka Magas
Snaga						-0.16
Erosság						Slaba Gyenge
Dubina tela						-0.60
Törzsmélység						Plitko Sekély
Mlečna forma						+0.14
Bordaivetség						Izražena Kifejezett
Položaj karlice						+0.16
Farlejtés						Oborena Csapott
Širina karlice						-0.39
Farszélesség						Uska Szűk
Zadnje noge - sa strane						-1.71
Hátsó láb - oldal nézet						Prave Egyenes
Zadnje noge - od nazad						+0.05
Hátsó láb - hátsó néze						Prave Párhuzamos
Ugaio papka						+1.09
Körömszög						Strm Meredek
Ocena P i N						-0.05
Láb Végpont						Niska Alacsony
Prednja veza vimena						+1.48
Elülső tőgy. függesztés						Jaka Erős
Zadnja veza vimena						+2.08
Hátsó tőgyf. - magasság						Jaka Magas
Širina zadnjeg vimena						+1.54
Hátsó tőgyf. szé						Široko Széles
Centralni ligament						+0.16
Középső függesztő szalag						Jak Erős
Dubina vimena						+1.44
Tőgymélység						Plitko Sekély
Položaj prednjih sisa						-0.23
Elülső tőgyb. helyeződés						Udaljene Távolság
Položaj zadnjih sisa						-0.08
Hátsó tőgy helyeződés						Udaljene Távolság
Dužina sisa						+0.26
Tőgybimbó hossz						Duge Hosszú

▶ Proizvodnja Termelés 0 čerki 0 stada 80 % pouzdanost
lányai tenyészet megbízhatóság

Mleko/Tej	+1147 lbs	
MI. mast/Tejzsír	+97 lbs	+0.18 %
Protein/Tejfehérje	+58 lbs	+0.08 %

Funkcionalne osobine Funkcionális tulajdonságok

Proizvodni vek	+5.70	Indeks plodnosti	+1.70
Hasznos élettartam		Termékenységi index	
Stopa preživljavanja krava	+0.20%	Stopa steonosti čerki	+0.40%
A tehének túlélési aránya		Lány vemhesülés	
Stopa preživljavanja junica	+1.00%	Stopa koncepcije krava	+2.80%
Az úszók túlélési aránya		Tehén fert. Index	
Broj somatskih ćelija	+2.62	Stopa koncepcije junica	+4.70%
Szomatikus sejtszám		Úszó fert. Index	
Mastitis	+2.20%	Ketoza	+2.30%
Masztitisz		Ketózis	
Metritis	+1.70%	Zaostala posteljica	-0.10%
Metritisz		Méhlepény vissz.	
Dislokacija sirišta	+0.40%	Mlečna groznica	-0.10%
Óltógyomor Ath.		Ellési benuulás	
Lakoća teljenja	+2.10%	Mortalitet teladi	+5.80%
Könnyű ellés		Apai holtellés	
Lakoća teljenja čerki	+1.90%	Mortalitet teladi čerki	+4.10%
Lányai nehéz ellése		A lányok borj. mortalitása	

Pedigre Pedigree

OTAC	PROGENESIS ROYALFLUSH
MAJKA	PEAK PLINKO VANESSA-ET
MO	PEAK ALTAPLINKO-ET
MM	T-SPRUCE VICTORIA-ET
MMO	ABS CRIMSON-ET
MMM	T-SPRUCE FRAZZLED 11048-ET

Preporučeno parenje Ajánlott párosítás

Acehigh, Oak, Skoda, Caliber, Bering, Banf, Archimoto, Barick, Treasure, Fly, Ferrari, Zsilett, Bookel, Carnival, Iota, Matt, Ray, Balboa, Bgood, Farout, Oscar, Kermit...





ROGERS

ROGERS

BATMAN X GUARANTEE X HOTSHOT

HOFRAM002213719113 | ROĐEN 3.9.2020

TPI 2906

HB 2951

▲ Komponente / Komponensek

▲ Balansirani test / Balansizrozott teszt

▲ Zdrave i otporne ćerke / Egészséges és ellenálló lányok

► SAD test - APRIL 2024

USA teszt - ÁPRILIS 2024

► Linearna ocena tipa
Lineáris típus osztályozás

0

ćerki
lányai

0

stada
tenyészet

80 %

pouzdanost
megbízhatóság

-2

-1

0

1

2

Tip				
Altalános megjelenés				+1.62
Víme				+1.22
Togy				
Papci i noge				+0.78
Láb - lábvég				
Indeks telesne mase				+0.21
Testtömeg-index				
Visina krsta				+0.77
Magasság				Visoka Magas
Snaga				+0.52
Erosség				Snažna Erős
Dubina tela				+0.63
Törzsmélység				Duboko Mély
Mlečna forma				+1.28
Bordaivetség				Izražena Kifejezett
Položaj karlice				-1.71
Farlejtés				Uzdignuta Tornyos
Širina karlice				+1.25
Farszélesség				Široka Széles
Zadnje noge - sa strane				+0.86
Hátsó láb - oldal nézet				Srpaste Kardos
Zadnje noge - od nazad				+0.60
Hátsó láb - hátsó néze				Prave Párhuzamos
Ugao papka				+1.07
Körömszög				Strm Meredek
Ocena P i N				+0.98
Láb Végpont				Visoka Magas
Prednja veza vimena				+1.48
Elülső tőgy. függesztés				Jaka Erős
Zadnja veza vimena				+1.31
Hátsó tőgyf. - magasság				Jaka Magas
Širina zadnjeg vimena				+1.59
Hátsó tőgyf. szé				Široko Széles
Centralni ligament				+1.39
Középső függesztő szalag				Jak Erős
Dubina vimena				+1.05
Tőgymélység				Plitko Sekély
Položaj prednjih sisa				+0.82
Elülső tőgyb. helyeződés				Približene Közel
Položaj zadnjih sisa				+1.28
Hátsó tőgy helyeződés				Približene Közel
Dužina sisa				-0.57
Tőgybimbó hossz				Kratke Rövid

► Proizvodnja
Termelés

0

ćerki
lányai

0

stada
tenyészet

82 %

pouzdanost
megbízhatóság

Mleko/Tej

+982 lbs

MI. mast/Tejzsír

+99 lbs

+0.21 %

Protein/Tejfehérje

+55 lbs

+0.08 %

► Funkcionalne osobine Funkcionális tulajdonságok

Proizvodni vek	+3.90	Indeks plodnosti	-0.50
Hasznos élettartam		Termékenységi index	
Stopa preživljavanja krava	+0.50%	Stopa steonosti ćerki	-1.50%
A tehének túlélési aránya		Lány vemhesülés	
Stopa preživljavanja junica	+1.20%	Stopa koncepcije krava	-0.20%
Az üszök túlélési aránya		Tehén fert. Index	
Broj somatskih ćelija	+2.77	Stopa koncepcije junica	+2.00%
Szomatikus sejtszám		Üszó fert. Index	
Mastitis	+1.70%	Ketoza	+2.60%
Masztitisz		Ketózis	
Metritis	+1.50%	Zaostala posteljica	+0.10%
Metritisz		Méhlepény vissz.	
Dislokacija sirišta	+0.40%	Mlečna groznica	+0.10%
Oltógyomor Ath.		Ellési bénulás	
Lakoća teljenja	+1.70%	Mortalitet teladi	+4.70%
Könnyű ellés		Apai holtellés	
Lakoća teljenja ćerki	+2.40%	Mortalitet teladi ćerki	+5.20%
Lányai nehéz ellése		A lányok borj. mortalitása	

► Pedigre Pedigree

OTAC	SANDY-VALLEY I BATMAN-ET
MAJKA	WET GUARANTEE MINTY-ET
MO	WESTCOAST GUARANTEE
MM	WET HOTSHOT MIRACLE-ET
MMO	S-S-I P-K SHTGLSS HOTSHOT
MMM	MS DELICIOUS MOJO-ET

► Preporučeno parenje Ajánlott párosítás

Matt, Oak, Skoda, Acehigh, Expat, Bgood, Embassy, Skycrest, Ringer, R2, Ceo, Hotrod, Skycrest, Jake, Sustain, Parquet...

SYNETICS



SPEEDSPORT

PEAK-I ALTASPEEDSPORT-ET

ESPN X PURSUIT X SAMURI

HOCANM000013572665 | ROĐEN 25.6.2021

TPI 2940

HB 3019



▲ **Veze vimena / Tőgy felfüggesztés**

▲ **Komponente / Komponensek**

▲ **Balansirani test / Balanszírozott teszt**

▶ **SAD test - APRIL 2024** USA teszt - ÁPRILIS 2024

▶ Linearna ocena tipa 0 čerki 0 stada 81 % pouzdanost
Linearis tipus osztályozás lányai tenyészet megbízhatóság

	-2	-1	0	1	2	
Tip Általános megjelenés						+1.40
Vime Tőgy						+1.44
Papci i noge Láb - lábvég						+0.30
Indeks telesne mase Testtömeg-index						+0.88
Visina krsta Magasság						+1.38 Visoka Magas
Snaga Erősség						+0.93 Snažna Erős
Dubina tela Törzsmélység						+0.66 Duboko Mély
Mlečna forma Bordaivetség						+0.80 Izražena Kifejezett
Položaj karlice Farlejtés						-0.06 Uzdignuta Tornyos
Širina karlice Farszélesség						+1.30 Široka Széles
Zadnje noge - sa strane Hátsó láb - oldal nézet						-0.88 Prave Egyenes
Zadnje noge - od nazad Hátsó láb - hátsó néze						+0.63 Prave Párhuzamos
Ugao papka Körömszög						+1.16 Strm Meredek
Ocena P i N Láb Végpont						+0.54 Visoka Magas
Prednja veza vimena Elülső tőgy. függesztés						+1.25 Jaka Erős
Zadnja veza vimena Hátsó tőgyf. - magasság						+2.05 Jaka Magas
Širina zadnjeg vimena Hátsó tőgyf. szé						+2.17 Široko Széles
Centralni ligament Középső függesztő szalag						+1.52 Jak Erős
Dubina vimena Tőgymélység						+1.30 Plitko Sekély
Položaj prednjih sisa Elülső tőgyb. helyeződés						+0.82 Približene Közél
Položaj zadnjih sisa Hátsó tőgy helyeződés						+1.48 Približene Közél
Dužina sisa Tőgybimbó hossz						-0.48 Kratke Rövid

▶ **Proizvodnja** 0 čerki 0 stada 81 % pouzdanost
Termelés lányai tenyészet megbízhatóság

Mleko/Tej	+1112 lbs	
MI. mast/Tejzsír	+112 lbs	+0.24 %
Protein/Tejfehérje	+54 lbs	+0.07 %

▶ **Funkcionalne osobine**
Funkcionális tulajdonságok

Proizvodni vek Hasznos élettartam	+3.70	Indeks plodnosti Termékenységi index	-0.20
Stopa preživljavanja krava A tehének túlélési aránya	+0.10%	Stopa steonosti čerki Lány vemhesülés	-1.00%
Stopa preživljavanja junica Az úszók túlélési aránya	+0.60%	Stopa koncepcije krava Tehén fert. Index	-0.30%
Broj somatskih ćelija Szomatikus sejtszám	+2.86	Stopa koncepcije junica Úszó fert. Index	+2.20%
Mastitis Masztitisz	+2.00%	Ketoza Ketózis	+1.90%
Metritis Metritisz	+1.20%	Zaostala posteljica Méhlepény vissz.	+0.00%
Dislokacija sirišta Oltógyomor Ath.	+0.60%	Mlečna groznica Ellési bennulás	-0.10%
Lakoća teljenja Könnyű ellés	+3.10%	Mortalitet teladi Apai holtellés	+7.10%
Lakoća teljenja čerki Lányai nehéz ellése	+2.20%	Mortalitet teladi čerki A lányok borj. mortalitása	+4.60%

▶ **Pedigre**
Pedigree

OTAC	PROGENESIS ESPN
MAJKA	PEAK HUZZA-ET
MO	PINE-TREE-I PURSUIT
MM	PEAK HOLA-ET
MMO	OCD SPRING SAMURI-ET
MMM	PEAK HONEY-ET

▶ **Preporučeno parenje**
Ajánlott párosítás

Woodside, Sabre, Sith, Roble, Rabo, Oscar, Exhibit, Suplex, Carnival, Treasure, Matt, Zsilett, Parqurt, Archimoto, R2, Acehigh...





STOKED

PEAK ALTASTOKED-ET

SUPERHERO X YODER X MAN-O-MAN

HO840M003138498974 | ROBEN 14.12.2016

TPI 2552

HB 2808



- ▲ Mlečna mast / Tejzsír
- ▲ Srednji okvir / Középes ráma
- ▲ Visoka pouzdanost / Magas megbízhatóság

► SAD test - APRIL 2024 USA teszt - ÁPRILIS 2024

► Linearna ocena tipa 289 69 94 % pouzdanost
Lineáris típus osztályozás 289 69 94 % megbízhatóság

	-2	-1	0	1	2	
Tip Általános megjelenés						+0.83
Víme Togy						+0.78
Papci i noge Láb - lábvég						+0.89
Indeks telesne mase Testtömeg-index						-0.42
Visina krsta Magasság						+0.10
Snaga Erősség						-0.53
Dubina tela Törzsmélység						-0.51
Mlečna forma Bordaivetség						-0.01
Položaj karlice Farlejtés						-0.75
Širina karlice Farszélesség						-0.12
Zadnje noge - sa strane Hátsó láb - oldal nézet						-1.06
Zadnje noge - od nazad Hátsó láb - hátsó néze						+0.91
Ugao papka Körömszög						+0.18
Ocena P i N Láb Végpont						+0.91
Prednja veza vimena Elülső tögyf. függesztés						+0.84
Zadnja veza vimena Hátsó tögyf. - magasság						+0.96
Širina zadnjeg vimena Hátsó tögyf. szé						+0.66
Centralni ligament Középső függesztő szalag						+0.77
Dubina vimena Tögymélység						+1.04
Položaj prednjih sisa Elülső tögyb. helyeződés						+0.45
Položaj zadnjih sisa Hátsó tögyb. helyeződés						+0.52
Dužina sisa Tögybimbó hossz						-1.79

► Proizvodnja Termelés	1656	69	163	99 %	pouzdanost megbízhatóság
	289	69	163	99 %	pouzdanost megbízhatóság
Mleko/Tej					+532 lbs
MI. mast/Tejzsír					+53 lbs +0.11 %
Protein/Tejfehérje					+32 lbs +0.05 %

► Funkcionalne osobine Funkcionális tulajdonságok

Proizvodni vek Hasznos élettartam	+3.10	Indeks plodnosti Termékenységi index	+1.20
Stopa preživljavanja krava A tehének túlélési aránya	+2.00%	Stopa steonosti čerki Lány vemhesülés	+0.70%
Stopa preživljavanja junica Az úszók túlélési aránya	+0.30%	Stopa koncepcije krava Tehén fert. Index	+2.50%
Broj somatskih čelija Szomatikus sejtszám	+2.96	Stopa koncepcije junica Úszó fert. Index	+1.70%
Mastitis Masztitisz	+0.10%	Ketoza Ketózis	+2.40%
Metritis Metritisz	+1.80%	Zaostala posteljica Méhlepény vissz.	+0.10%
Dislokacija sirišta Oltógyomor Ath.	-0.50%	Mlečna groznica Ellési bénulás	+0.20%
Lakoća teljenja Könnyű ellés	+2.10%	Mortalitet teladi Apai holtellés	+5.70%
Lakoća teljenja čerki Lányai nehéz ellése	+2.40%	Mortalitet teladi čerki A lányok borj. mortalitása	+6.30%

► Pedigre Pedigree

OTAC	ENDCO SUPERHERO-ET
MAJKA	COYNE-FARMS YODER ANNA-ET
MO	WOODCREST MOGUL YODER-ET
MM	N-SPRINGHOPE MOM ADORE
MMO	LONG-LANGS OMAN OMAN-ET
MMM	VISION-GEN MAC ALICE-ET

► Preporučeno parenje Ajánlott párosítás

Archimoto, Augusta, Banff, Barick, Baxter, Caliber, Carnival, Ceo, Decree, Donnie, Everglade, Gator, Hifashn, Jenkins, Laker, Leaf, Moxie, R2, Silver, Skoda, Skycrest, Suede, Sustain, Tarmac, Treasure, Triangle, Zsilett...



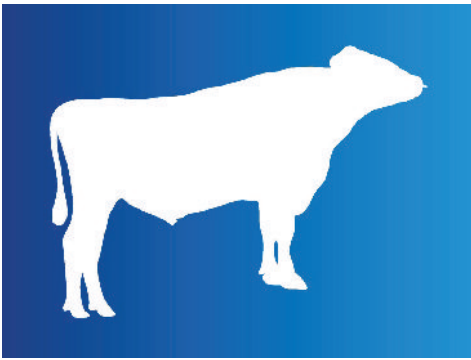

THUNDERBIRD

PEAK ALTATHUNDERBIRD-ET

PARFECT X AltaMAGNIFIQUE X AltaZZZLE

HO840M003250026269 | ROBEN 21.2.2023

TPI 3129



▲ Komponente / Komponensek

▲ BB kapa kazein i A2A2 beta kazein / Kappa-Kazein BB és Béta-Kazein A2A2

▲ Veliki okvir / Nágý ráma

► SAD test - APRIL 2024

USA teszt - ÁPRILIS 2024

► Linearna ocena tipa
Lineáris típus osztályozás

0 0 80 %
cérkü lányai stada tenyészet pouzdanost megbízhatóság

-2 -1 0 1 2

Tip	0	1	2	
Altalános megjelenés				+1.85
Víme				+1.37
Papci i noge				+0.91
Indeks telesne mase				+1.17
Visina krsta				+1.69
Snaga				+1.28
Dubina tela				+1.20
Mlečna forma				+1.41
Položaj karlice				+0.21
Širina karlice				+2.50
Zadnje noge - sa strane				+0.25
Zadnje noge - od nazad				+1.80
Ugao papka				+1.32
Ocena P i N				+1.02
Prednja veza vimena				+1.72
Zadnja veza vimena				+1.87
Širina zadnjeg vimena				+2.23
Centralni ligament				+1.08
Dubina vimena				+1.13
Položaj prednjih sisa				+0.85
Položaj zadnjih sisa				+1.11
Dužina sisa				+0.01

► Proizvodnja
Termelés

0 0 81 %
cérkü lányai stada tenyészet pouzdanost megbízhatóság

Mleko/Tej	+1260 lbs	
MI. mast/Tejzsír	+127 lbs	+0.27 %
Protein/Tejfehérje	+74 lbs	+0.12 %

► Funkcionalne osobine Funkcionális tulajdonságok

Proizvodni vek	+4.10	Indeks plodnosti	-0.30
Stopa preživljavanja krava	-0.70%	Stopa steonosti čerki	-1.00%
Stopa preživljavanja junica	+0.50%	Stopa koncepcije krava	+0.30%
Broj somatskih čelija	+2.88	Stopa koncepcije junica	+0.20%
Mastitis	+1.80%	Ketoza	+2.10%
Metritis	+2.50%	Zaostala posteljica	-0.20%
Dislokacija sirišta	+0.30%	Mlečna groznica	-0.10%
Lakoća teljenja	+2.00%	Mortalitet teladi	+6.20%
Lakoća teljenja čerki	+1.50%	Mortalitet teladi čerki	+4.10%

► Pedigre Pedigree

OTAC	SIEMERS RENGD PARFECT-ET
MAJKA	PEAK 63811-ET
MO	PEAK ALTAMAGNIFIQUE-ET
MM	PEAK LARNACA-ET
MMO	PEAK ALTAZZAZLE-ET
MMM	PEAK LUNAR-ET

► Preporučeno parenje Ajánlott párosítás

Matt, Parquet, Oh My God, Oscar, Kermit, Roble, Rabo, Acehigh, Caliber, Meteor, Embassy, Banff, Bering, Everglade, Iota, Skycrest, Brandon, R2...





TRACKSTER

PEAK ALTATRACKSTER-ET

PURSUIT X RESOLVE X YODER

HO840M003205436268 | ROĐEN 16.8.2019

TPI 2957

HB 2845



- ▲ Veliki okvir / Nájgy ráma
- ▲ Korektor nogu / Lábak javító
- ▲ Dugovečnost / Hosszú élettartam

▶ SAD test - APRIL 2024 USA teszt - ÁPRILIS 2024

▶ Linearna ocena tipa 0 čerki 0 stada 80% pouzdanost
 Linearis tipus osztályozás lányai tenyészet megbízhatóság

	-2	-1	0	1	2	
Tip Általános megjelenés						+1.96
Vime Togy						+1.86
Papci i noge Láb - lábvég						+0.50
Indeks telesne mase Testtömeg-index						+1.59
Visina krsta Magasság						+2.11 Visoka Magas
Snaga Erősség						+1.40 Snažna Erős
Dubina tela Törzsmélység						+0.78 Duboko Mély
Mlečna forma Bordaivetség						+0.50 Izražena Kifejezett
Položaj karlice Farlejtés						+0.18 Oborena Csapott
Širina karlice Farszélesség						+1.59 Široka Széles
Zadnje noge - sa strane Hátsó láb - oldal nézet						-1.44 Prave Egyenes
Zadnje noge - od nazad Hátsó láb - hátsó néze						+1.43 Prave Párhuzamos
Ugao papka Körömszög						+2.06 Strm Meredek
Ocena P i N Láb Végpont						+0.74 Visoka Magas
Prednja veza vimena Elülső tőgy, függesztés						+2.42 Jaka Erős
Zadnja veza vimena Hátsó tőgyf. - magasság						+2.21 Jaka Magas
Širina zadnjeg vimena Hátsó tőgyf. szé						+2.55 Široko Széles
Centralni ligament Középső függesztő szalag						+1.12 Jak Erős
Dubina vimena Tőgymélység						+2.39 Plitko Sekély
Položaj prednjih sisa Elülső tőgyb. helyeződés						+1.02 Približene Közel
Položaj zadnjih sisa Hátsó tőgy helyeződés						+0.95 Približene Közel
Dužina sisa Tőgybimbó hossz						+0.18 Duge Hosszú

▶ Proizvodnja Termelés 97 čerki 8 stada 93% pouzdanost
 lányai tenyészet megbízhatóság

Mleko/Tej	+999 lbs	
MI. mast/Tejzsír	+74 lbs	+0.12 %
Protein/Tejfehérje	+56 lbs	+0.09 %

▶ Funkcionalne osobine Funkcionális tulajdonságok

Proizvodni vek Hasznos élettartam	+6.00	Indeks plodnosti Termékenységi index	+0.60
Stopa preživljavanja krava A tehének túlélési aránya	+3.00%	Stopa steonosti čerki Lány vemhesülés	-0.50%
Stopa preživljavanja junica Az úszók túlélési aránya	+1.00%	Stopa koncepcije krava Tehén fert. Index	+0.40%
Broj somatskih ćelija Szomatikus sejtszám	+2.65	Stopa koncepcije junica Úszó fert. Index	+1.80%
Mastitis Masztitisz	+3.10%	Ketoza Ketózis	+2.10%
Metritis Metritisz	+0.30%	Zaostala posteljica Méhlepény vissz.	-0.70%
Dislokacija sirišta Oltógyomor Ath.	+0.90%	Mlečna groznica Ellési benulás	+0.10%
Lakoća teljenja Könnyű ellés	+2.20%	Mortalitet teladi Apai holtellés	+6.10%
Lakoća teljenja čerki Lányai nehéz ellése	+1.30%	Mortalitet teladi čerki A lányok borj. mortalitása	+3.60%

▶ Pedigre Pedigree

OTAC	PINE-TREE-I PURSUIT
MAJKA	HERMANVILLE DASHE-ET
MO	BLUMENFELD JEDI RESOLVE-ET
MM	HERMANVILLE YODER 4762-TW
MMO	WOODCREST MOGUL YODER-ET
MMM	PINE-TREE DASHE OAK 5770-ET

▶ Preporučeno parenje Ajánlott párosítás

Robert, Topshot, Oak, Skoda, Evarglade, Embassy, R2, Caliber, CR, Roble, Sabre, Spring, Rabo, Brandon, Iota, Phonic...





TRUSTWORTHY

PEAK ALTATRUSTWORTHY-ET

AltaTIKI X MARIUS X JEDI

HO840M00321977958 | ROBEN 26.8.2020

TPI 2752

HB 2992



G-STAR
Fast forward genetic progress



CONCEPT PLUS
High fertility sires

- ▲ Mleko / Tej
- ▲ Srednji okvir / Középes ráma
- ▲ Robot muža / Robotfejés

► SAD test - APRIL 2024

USA teszt - ÁPRILIS 2024

► Linearna ocena tipa
Lineáris típus osztályozás

0

0

0

80 %

pouzdanost

megbízhatóság

	-2	-1	0	1	2	
Tip Általános megjelenés						+0.16
Víme Togy						+0.32
Papci i noge Láb - lábvég						-0.55
Indeks telesne mase Testtömeg-index						+0.62
Visina krsta Magasság						+0.49
Snaga Erőség						+0.86
Dubina tela Törzsmélység						+0.49
Mlečna forma Bordaivetség						+0.65
Položaj karlice Farlejtés						+0.48
Širina karlice Farszélesség						+0.92
Zadnje noge - sa strane Hátsó láb - oldal nézet						-1.09
Zadnje noge - od nazad Hátsó láb - hátsó néze						-0.38
Ugao papka Körömszög						-0.03
Ocena P i N Láb Végpont						-0.40
Prednja veza vimena Elülső tógy. függesztés						+0.11
Zadnja veza vimena Hátsó tógyf. - magasság						+1.01
Širina zadnjeg vimena Hátsó tógyf. szé						+1.85
Centralni ligament Középső függesztő szalag						-0.39
Dubina vimena Tögmélység						-0.68
Položaj prednjih sisa Elülső tógyb. helyeződés						-0.34
Položaj zadnjih sisa Hátsó tógyb. helyeződés						-0.32
Dužina sisa Tögybimbó hossz						+0.58

► Proizvodnja
Termelés

0

0

0

81 %

pouzdanost

megbízhatóság

Mleko/Tej	+2178 lbs	
MI. mast/Tejzsír	+85 lbs	+0.00 %
Protein/Tejfehérje	+74 lbs	+0.02 %

► Funkcionalne osobine
Funkcionális tulajdonságok

Proizvodni vek Hasznos élettartam	+4.20	Indeks plodnosti Termékenység index	-2.00
Stopa preživljavanja krava A tehének túlélési aránya	+0.20%	Stopa steonosti čerki Lány vemhesülés	-2.40%
Stopa preživljavanja junica Az úszók túlélési aránya	+0.10%	Stopa koncepcije krava Tehén fert. Index	-0.80%
Broj somatskih čelija Szomatikus sejtszám	+2.75	Stopa koncepcije junica Úszó fert. Index	-1.80%
Mastitis Masztitisz	+2.10%	Ketoza Ketózis	+3.10%
Metritis Metritisz	+2.10%	Zaostala posteljica Méhlepény vissz.	+0.70%
Dislokacija sirišta Oltógyomor Áth.	+0.30%	Mlečna groznica Ellési bénulás	+0.10%
Lakoća teljenja Könnyű ellés	+2.00%	Mortalitet teladi Apai holtellés	+6.10%
Lakoća teljenja čerki Lányai nehéz ellése	+1.80%	Mortalitet teladi čerki A lányok borj. mortalitása	+4.80%

► Pedigre
Pedigree

OTAC	PEAK ALTATIKI-ET
MAJKA	PEAK OBI MARUS 61749-ET
MO	PROGENESIS MARIUS
MM	PEAK OBI-ET
MMO	S-S-I MONTROSS JEDI-ET
MMM	PEAK OAKLEY-ET

► Preporučeno parenje
Ajánlott párosítás

R2, Embassy, Caliber, Skycrest, Oak, Skoda, Acehigh, Expat, Iota, Phonic, Banff, Brandon, Bering, Evarglade, Embassy, Sabre...





VEREN

PEAK ALTAVEREN-ET

AltaREAL MONEY X POSITIVE X MEDLEY

HO840M003215425999 | ROĐEN 24.11.2020

TPI 2916

HB 2923



- ▲ Mleko i mlečna mast / Tej és tejsír
- ▲ Veliki okvir / Nágy ráma
- ▲ Veze i dubina vimena / Tőgy felfüggesztés és otgymélység

SAD test - APRIL 2024 USA testz - ÁPRILIS 2024

Linearna ocena tipa 0 čerki 0 stada 80% pouzdanost
Linearis típus osztályozás lányai tenyészet megbízhatóság

	-2	-1	0	1	2	
Tip Általános megjelenés						+1.57
Vime Togy						+1.39
Papci i noge Láb - lábvég						+0.04
Indeks telesne mase Testtömeg-index						+0.19
Visina krsta Magasság						+1.62
Snaga Erősség						+0.59
Dubina tela Törzsmélység						+0.69
Mlečna forma Bordaivetség						+1.84
Položaj karlice Farlejtés						+0.69
Širina karlice Farszélesség						+1.16
Zadnje noge - sa strane Hátsó láb - oldal nézet						+0.70
Zadnje noge - od nazad Hátsó láb - hátsó néze						+0.02
Ugao papka Körömszög						+0.12
Ocena P i N Láb Végpont						+0.52
Prednja veza vimena Elülső tőgy. függesztés						+1.72
Zadnja veza vimena Hátsó tőgyf. - magasság						+2.16
Širina zadnjeg vimena Hátsó tőgyf. szé						+2.79
Centralni ligament Középső függesztő szalag						+0.30
Dubina vimena Tőgymélység						+0.84
Položaj prednjih sisa Elülső tőgyb. helyeződés						+0.52
Položaj zadnjih sisa Hátsó tőgy helyeződés						+0.56
Dužina sisa Tőgybimbó hossz						-0.46

Proizvodnja Termelés 0 čerki 0 stada 82% pouzdanost
lányai tenyészet megbízhatóság

Mleko/Tej	+1457 lbs	
ML. mast/Tejsír	+104 lbs	+0.16 %
Protein/Tejfehérje	+66 lbs	+0.07 %

Funkcionalne osobine Funkcionális tulajdonságok

Proizvodni vek Hasznos élettartam	+2.30	Indeks plodnosti Termékenységi index	-0.30
Stopa preživljavanja krava A tehének túlélési aránya	-0.30%	Stopa steonosti čerki Lány vemhesülés	-1.00%
Stopa preživljavanja junica Az úszók túlélési aránya	+0.30%	Stopa koncepcije krava Tehén fert. Index	-0.90%
Broj somatskih ćelija Szomatikus sejtszám	+3.04	Stopa koncepcije junica Úszó fert. Index	+1.80%
Mastitis Masztitisz	+1.40%	Ketoza Ketózis	+1.90%
Metritis Metritisz	+1.70%	Zaostala posteljica Méhlepény vissz.	-0.30%
Dislokacija sirišta Oltógyomor Ath.	-0.10%	Mlečna groznica Ellési benulás	+0.00%
Lakoća teljenja Könnyű ellés	+1.70%	Mortalitet teladi Apai holtellés	+6.20%
Lakoća teljenja čerki Lányai nehéz ellése	+1.30%	Mortalitet teladi čerki A lányok borj. mortalitása	+5.00%

Pedigre Pedigree

OTAC	PEAK ALTAREAL MONEY-ET
MAJKA	PEAK MARACA-ET
MO	PROGENESIS POSITIVE
MM	PINE-TREE MANDOLIN-ET
MMO	ABS MEDLEY-ET
MMM	SEAGULL-BAY MY OCTAVIA-ET

Preporučeno parenje Ajánlott párosítás

Roble, Rabo, Manor, Acehigh, Bering, Bookel, Bgood, R2, Brandon, Carnival, Mantra, Avalon, Caliber, Skycrest, Belding, Exhibit, Oscar...





WALDO

PEN-COL ALTAWALDO-ET

FROST BITE X GAMEDAY X LEGACY

HO840M003247091619 | ROBEN 29.11.2022

TPI 3143



- ▲ Mleko i mlečna mast / Tej és tejsír
- ▲ Zdrave i otporne ćerke / Egészséges és ellenálló lányok
- ▲ Srednji okvir / Középes ráma

SAD test - APRIL 2024 USA teszt - ÁPRILIS 2024

Linearna ocena tipa Lineáris típus osztályozás 0 0 78 % 0 0 79 %

	-2	-1	0	1	2	
Tip Általános megjelenés						+0.63
Víme Togy						+1.26
Papci i noge Láb - lábvég						-0.06
Indeks telesne mase Testtömeg-index						-0.75
Visina krsta Magasság						-0.69 Niska Alacsony
Snaga Erosség						-0.63 Slaba Gyenge
Dubina tela Törzsmélység						-0.88 Plitko Sekély
Mlečna forma Bordaivetség						+0.40 Izražena Kifejezett
Položaj karlice Farlejtés						-1.24 Uzdignuta Tornyos
Širina karlice Farszélesség						+0.71 Široka Széles
Zadnje noge - sa strane Hátsó láb - oldal nézet						+1.29 Srpaste Kardos
Zadnje noge - od nazad Hátsó láb - hátsó néze						-0.57 Podvučene Gacsos
Ugao papka Körömszög						-0.48 Plitak Sekély
Ocena P i N Láb Végpont						-0.02 Niska Alacsony
Prednja veza vimena Elülső tógy. függesztés						+1.04 Jaka Erős
Zadnja veza vimena Hátsó tógyf. - magasság						+1.77 Jaka Magas
Širina zadnjeg vimena Hátsó tógyf. szé						+1.58 Široko Széles
Centralni ligament Középső függesztő szalag						+0.14 Jak Erős
Dubina vimena Tögmélység						+0.23 Plitko Sekély
Položaj prednjih sisa Elülső tógyb. helyeződés						+0.39 Približene Közél
Položaj zadnjih sisa Hátsó tógyb. helyeződés						+0.50 Približene Közél
Dužina sisa Tógybimbó hossz						-0.48 Kratke Rövid

Proizvodnja Termelés	0 0 79 % 0 0 79 %	0 0 79 % 0 0 79 %	0 0 79 % 0 0 79 %
Mleko/Tej		+1489 lbs	
MI. mast/Tejsír		+128 lbs	+0.24 %
Protein/Tejfehérje		+63 lbs	+0.06 %

Funkcionalne osobine Funkcionális tulajdonságok

Proizvodni vek Hasznos élettartam	+6.10	Indeks plodnosti Termékenységi index	+1.60
Stopa preživljavanja krava A tehének túlélési aránya	+1.60%	Stopa steonosti ćerki Lány vemhesülés	+0.40%
Stopa preživljavanja junica Az úszók túlélési aránya	+1.00%	Stopa koncepcije krava Tehén fert. Index	+2.20%
Broj somatskih ćelija Szomatikus sejtszám	+2.72	Stopa koncepcije junica Úszó fert. Index	+4.20%
Mastitis Masztitisz	+2.30%	Ketoza Ketózis	+1.40%
Metritis Metritisz	+1.60%	Zaostala posteljica Méhlepény vissz.	+0.00%
Dislokacija sirišta Oltógyomor Ath.	+0.40%	Mlečna groznica Ellési bénulás	+0.00%
Lakoća teljenja Könnyű ellés	+1.80%	Mortalitet teladi Apai holtellés	+5.60%
Lakoća teljenja ćerki Lányai nehéz ellése	+2.70%	Mortalitet teladi ćerki A lányok borj. mortalitása	+4.60%

Pedigree Pedigree

OTAC	T-SPRUCE G FROST BITE-ET
MAJKA	PEN-COL GAMEDAY GLAMOUR-ET
MO	RMD-DOTTERER SSI GAMEDAY-ET
MM	PEN-COL LEGACY BEST-ET
MMO	PINE-TREE CW LEGACY-ET
MMM	PEN-COL MODEST BERNITA-ET

Preporučeno parenje Ajánlott párosítás

Abba, Altuve, Durden, Hotjob, Indigo, Oh My God, Oscar, Kermitt, Matt, Parquet, Caliber, Iota, Ray, Rogers, Trackster, Stealth, Hailed, Hotrod...





WHEELHOUSE

PEAK WHEELHOUSE-ET

PURSUIT X DUKE X RUBICON

HO840M003209641362 | ROĐEN 2.9.2019

TPI 2882

HB 2805



- ▲ Komponente / Komponensek
- ▲ Balansirani test / Balansizrott teszt
- ▲ Visoka pouzdanost / Magas megbízhatóság

▶ SAD test - APRIL 2024 USA teszt - ÁPRILIS 2024

▶ Linearna ocena tipa 161 čerki 20 stada 96 % pouzdanost
Linearis tipus osztályozás lányai tenyészet megbízhatóság

	-2	-1	0	1	2	
Tip Általános megjelenés						+0.60
Vime Togy						+1.20
Papci i noge Láb - lábvég						-0.15
Indeks telesne mase Testtömeg-index						+0.60
Visina krsta Magasság						+0.67
Snaga Erősség						+0.71
Dubina tela Törzsmélység						+0.24
Mlečna forma Bordaivetség						+0.80
Položaj karlice Farlejtés						+2.15
Širina karlice Farszélesség						+1.69
Zadnje noge - sa strane Hátsó láb - oldal nézet						-0.47
Zadnje noge - od nazad Hátsó láb - hátsó néze						+0.14
Ugao papka Körömszög						-0.21
Ocena P i N Láb Véggpont						-0.01
Prednja veza vimena Elülső tögy. függesztés						+0.86
Zadnja veza vimena Hátsó tögyf. - magasság						+1.33
Širina zadnjeg vimena Hátsó tögyf. szé						+2.71
Centralni ligament Középső függesztő szalag						+0.25
Dubina vimena Tögymélység						+0.77
Položaj prednjih sisa Elülső tögyb. helyeződés						+1.05
Položaj zadnjih sisa Hátsó tögy helyeződés						+1.03
Dužina sisa Tögybimbó hossz						-0.99

▶ Proizvodnja Termelés 327 čerki 66 stada 97 % pouzdanost
lányai tenyészet megbízhatóság

Mleko/Tej	+1173 lbs	
MI. mast/Tejzsír	+99 lbs	+0.18 %
Protein/Tejfehérje	+53 lbs	+0.06 %

Funkcionalne osobine Funkcionális tulajdonságok

Proizvodni vek Hasznos élettartam	+5.50	Indeks plodnosti Termékenységi index	+0.10
Stopa preživljavanja krava A tehének túlélési aránya	+1.80%	Stopa steonosti čerki Lány vemhesülés	-1.20%
Stopa preživljavanja junica Az úszók túlélési aránya	+0.30%	Stopa koncepcije krava Tehén fert. Index	+0.20%
Broj somatskih ćelija Szomatikus sejtszám	+2.83	Stopa koncepcije junica Úszó fert. Index	+4.00%
Mastitis Masztitisz	+1.70%	Ketoza Ketózis	+1.80%
Metritis Metritisz	+1.30%	Zaostala posteljica Méhlepény vissz.	+0.40%
Dislokacija sirišta Oltógyomor Ath.	+0.90%	Mlečna groznica Ellési benulás	-0.10%
Lakoća teljenja Könnyű ellés	+1.80%	Mortalitet teladi Apai holtellés	+6.60%
Lakoća teljenja čerki Lányai nehéz ellése	+1.40%	Mortalitet teladi čerki A lányok borj. mortalitása	+5.10%

Pedigre Pedigree

OTAC	PINE-TREE-I PURSUIT
MAJKA	PEAK MARGE-ET
MO	S-S-I MONTROSS DUKE-ET
MM	PEAK MYSTIQUE-ET
MMO	EDG RUBICON-ET
MMM	BRYHILL RANSOM MARQUISSE-ET

Preporučeno parenje Ajánlott párosítás

Kermi, Hifashn, Skoda, Sabre, Trueshot, Atani, Celeb, Acehigh, Iota, Mandato, Traffic, Laker, Expat, Meteor, Caliber, CR, Brandon, Ray, Elliot, Embassy...





WHIZMASTER

PEAK ALTAWHIZMASTER-ET

AltaWHEELHOUSE X POSITIVE X FRAZZLED

HO840M003217429013 | ROĐEN 19.4.2021

TPI 2843

HB 3070



FUTURE STAR
Calving ease & fertility



CONCEPT PLUS
High fertility sires

- ▲ Mleko i mlečna mast / Tej és tejzsír
- ▲ Robot muža / Robotfejés
- ▲ Dugovečnost / Hosszú élettartam

► SAD test - APRIL 2024

USA teszt - ÁPRILIS 2024

► Linearna ocena tipa
Lineáris típus osztályozás

0 čerki
lányai

0 stada
tenyészet

80 %

pouzdanost
megbízhatóság

-2 -1 0 1 2

Tip					
Altalános megjelenés					+0.87
Víme					+1.55
Togy					
Papci i noge					-0.35
Láb - lábvég					
Indeks telesne mase					+0.53
Testtömeg-index					
Visina krsta					+0.74
Magasság					Visoka Magas
Snaga					+0.85
Erosség					Snažna Erős
Dubina tela					+0.62
Törzsmélység					Duboko Mély
Mlečna forma					+1.15
Bordavetéség					Izražena Kifejezett
Položaj karlice					+1.55
Farlejtés					Oborena Csapott
Širina karlice					+1.42
Farszélesség					Široka Széles
Zadnje noge - sa strane					+0.18
Hátsó láb - oldal nézet					Srpaste Kardos
Zadnje noge - od nazad					-0.24
Hátsó láb - hátsó néze					Podvučene Gacsos
Ugao papka					-0.33
Körömszög					Plitak Sekély
Ocena P i N					-0.13
Láb Végpont					Niska Alacsony
Prednja veza vimena					+1.50
Elülső tőgy. függesztés					Jaka Erős
Zadnja veza vimena					+1.96
Hátsó tőgyf. - magasság					Jaka Magas
Širina zadnjeg vimena					+2.93
Hátsó tőgyf. szé					Široko Széles
Centralni ligament					+0.27
Középső függesztő szalag					Jak Erős
Dubina vimena					+0.91
Tőgymélység					Plitko Sekély
Položaj prednjih sisa					+0.59
Elülső tőgyb. helyeződés					Približene Közel
Položaj zadnjih sisa					+0.54
Hátsó tőgy helyeződés					Približene Közel
Dužina sisa					-0.41
Tőgybimbó hossz					Kratke Rövid

► Proizvodnja
Termelés

0 čerki
lányai

0 stada
tenyészet

81 %

pouzdanost
megbízhatóság

Mleko/Tej		+1561 lbs	
MI. mast/Tejzsír		+98 lbs	+0.13 %
Protein/Tejfehérje		+67 lbs	+0.06 %

► Funkcionalne osobine
Funkcionális tulajdonságok

Proizvodni vek	+4.00	Indeks plodnosti	-2.00
Hasznos élettartam		Termékenységi index	
Stopa preživljavanja krava	-1.40%	Stopa steonosti čerki	-3.00%
A tehének túlélési aránya		Lány vemhesülés	
Stopa preživljavanja junica	+0.50%	Stopa koncepcije krava	-2.60%
Az üszök túlélési aránya		Tehén fert. Index	
Broj somatskih ćelija	+2.88	Stopa koncepcije junica	+1.00%
Szomatikus sejtszám		Üszó fert. Index	
Mastitis	+2.40%	Ketoza	+1.70%
Masztitisz		Ketózis	
Metritis	+1.10%	Zaostala posteljica	+0.20%
Metritisz		Méhlepény vissz.	
Dislokacija sirišta	+0.60%	Mlečna groznica	-0.10%
Oltógyomor Ath.		Ellési bénulás	
Lakoća teljenja	+1.80%	Mortalitet teladi	+5.60%
Könnyű ellés		Apai holtellés	
Lakoća teljenja čerki	+1.40%	Mortalitet teladi čerki	+5.00%
Lányai nehéz ellése		A lányok borj. mortalitása	

► Pedigre
Pedigree

OTAC	PEAK WHEELHOUSE-ET
MAJKA	PEAK CIZETA-ET
MO	PROGENESIS POSITIVE
MM	T-SPRUCE CROWN-ET
MMO	MELARRY JOSUPER FRAZZLED-ET
MMM	MS JACK MON 32328-ET

► Preporučeno parenje
Ajánlott párosítás

Oak, Skoda, Apache, Acehigh, Caliber, Meteor, Brandon, Treasure, Oh My God, Matt, Parquet, Laker, Carnival, Hifashn, Bluestar, Fly, Ferrari...





WINX

PEAK ALTAWINX-ET

AltaWHEELHOUSE X AltaZAZZLE X KING ROYAL

HO840M003224928451 | ROĐEN 31.7.2021

TPI 2918

HB 3020



- ▲ Mleko / Tej
- ▲ Konformacija vimena / Tőgy konformáció
- ▲ Dugovečnost / Hosszú élettartam

▶ SAD test - APRIL 2024 USA teszt - ÁPRILIS 2024

▶ Linearna ocena tipa 0 čerki 0 stada 80% pouzdanost
Linearis tipus osztályozás lányok tenyészet tenyészet megbízhatóság

	-2	-1	0	1	2	
Tip						+1.09
Általános megjelenés						
Vime						+1.60
Tőgy						
Papci i noge						+0.28
Láb - lábvég						
Indeks telesne mase						-0.43
Testtömeg-index						
Visina krsta						+0.77
Magasság						Visoka Magas
Snaga						-0.04
Erosság						Słaba Gyenge
Dubina tela						+0.02
Törzsmélység						Duboko Mély
Mlečna forma						+1.48
Bordaivetség						Izražena Kifejezett
Položaj karlice						+0.77
Farlejtés						Oborena Csapott
Širina karlice						+0.69
Farszélesség						Široka Széles
Zadnje noge - sa strane						-0.38
Hátsó láb - oldal nézet						Prave Egyenes
Zadnje noge - od nazad						+0.19
Hátsó láb - hátsó néze						Prave Párhuzamos
Ugao papka						+0.24
Körömszög						Strm Meredek
Ocena P i N						+0.51
Láb Végpont						Visoka Magas
Prednja veza vimena						+1.60
Elülső tőgy. függesztés						Jaka Erős
Zadnja veza vimena						+2.14
Hátsó tőgyf. - magasság						Jaka Magas
Širina zadnjeg vimena						+2.52
Hátsó tőgyf. szé						Široko Széles
Centralni ligament						+0.40
Középső függesztő szalag						Jak Erős
Dubina vimena						+1.34
Tőgymélység						Plitko Sekély
Položaj prednjih sisa						+0.84
Elülső tőgyb. helyeződés						Približene Közél
Položaj zadnjih sisa						+0.89
Hátsó tőgy helyeződés						Približene Közél
Dužina sisa						-1.21
Tőgybimbó hossz						Kratke Rövid

▶ Proizvodnja Termelés 0 čerki 0 stada 81% pouzdanost
Termelés lányok tenyészet tenyészet megbízhatóság

Mleko/Tej	+1983 lbs	
MI. mast/Tejzsír	+90 lbs	+0.05 %
Protein/Tejfehérje	+62 lbs	+0.00 %

▶ Funkcionalne osobine
Funkcionális tulajdonságok

Proizvodni vek	+5.00	Indeks plodnosti	-0.40
Hasznos élettartam		Termékenységi index	
Stopa preživljavanja krava	+0.30%	Stopa steonosti čerki	-1.30%
A tehének túlélési aránya		Lány vemhesülés	
Stopa preživljavanja junica	+0.50%	Stopa koncepcije krava	-0.20%
Az úszók túlélési aránya		Tehén fert. Index	
Broj somatskih ćelija	+2.78	Stopa koncepcije junica	+2.50%
Szomatikus sejtszám		Úszó fert. Index	
Mastitis	+3.10%	Ketoza	+1.40%
Masztitisz		Ketózis	
Metritis	+1.30%	Zaostala posteljica	+0.00%
Metritisz		Méhlepény vissz.	
Dislokacija sirišta	+0.20%	Mlečna groznica	-0.20%
Óltógyomor Ath.		Ellési bennulás	
Lakoća teljenja	+1.60%	Mortalitet teladi	+5.70%
Könnyű ellés		Apai holtellés	
Lakoća teljenja čerki	+1.80%	Mortalitet teladi čerki	+4.90%
Lányai nehéz ellése		A lányok borj. mortalitása	

▶ Pedigre
Pedigree

OTAC	PEAK WHEELHOUSE-ET
MAJKA	PEAK DAWSON-ET
MO	PEAK ALTAZAZZLE-ET
MM	OCD DTROT KROYL 52130-ET
MMO	PLAIN-KNOLL KING ROYAL-ET
MMM	OCD DRACO DETROIT 4691-ET

▶ Preporučeno parenje
Ajánlott párosítás

Amulet, Acehigh, Bgood, Oak, Skoda, Sabre, Hifashn, Murdock, Laval, Hotjbo, Hotrod, Pantera, Bluestar, Milestone, Ovid, Legal, Stoked...





WOODSIDE

PEAK ALTAWOODSIDE-ET

AltaWHEELHOUSE X LIONEL X ACHIEVER

HOCANM000014074900 | ROĐEN 19.7.2021

TPI 3033

HB 2919



G-STAR
Fast forward genetic progress



CONCEPT PLUS
High fertility sires

▲ Mleko i mlečna mast / Tej és tejzsír

▲ Vime i noge / Tőgy és lábak

▲ Zdravlje / Egészség

► SAD test - APRIL 2024

USA teszt - ÁPRILIS 2024

► Linearna ocena tipa
Lineáris típus osztályozás

0 čerki
lányai

0 stada
tenyészet

81 %

pouzdanost
megbízhatóság

-2 -1 0 1 2

Tip	0 čerki lányai	0 stada tenyészet	81 %	pouzdanost megbízhatóság
Altalános megjelenés				+1.25
Vime				+1.83
Tőgy				
Papci i noge				+0.10
Láb - lábvég				
Indeks telesne mase				+0.23
Testtömeg-index				
Visina krsta				+0.74
Magasság				
Snaga				+0.63
Erosség				
Dubina tela				+0.47
Törzsmélység				
Mlečna forma				+1.43
Bordaivetség				
Položaj karlice				-0.40
Farlejtés				
Širina karlice				+1.40
Farszélesség				
Zadnje noge - sa strane				-0.30
Hátsó láb - oldal nézet				
Zadnje noge - od nazad				+0.24
Hátsó láb - hátsó néze				
Ugao papka				-0.01
Körömszög				
Ocena P i N				+0.28
Láb Végpont				
Prednja veza vimena				+1.85
Elülső tőgy. függesztés				
Zadnja veza vimena				+2.30
Hátsó tőgyf. - magasság				
Širina zadnjeg vimena				+3.11
Hátsó tőgyf. szé				
Centralni ligament				+0.47
Középső függesztő szalag				
Dubina vimena				+1.03
Tőgymélység				
Položaj prednjih sisa				+0.96
Elülső tőgyb. helyeződés				
Položaj zadnjih sisa				+1.00
Hátsó tőgy helyeződés				
Dužina sisa				-0.46
Tőgybimbó hossz				

► Proizvodnja
Termelés

0 čerki
lányai

0 stada
tenyészet

81 %

pouzdanost
megbízhatóság

Mleko/Tej	+1896 lbs	
MI. mast/Tejzsír	+110 lbs	+0.12 %
Protein/Tejfehérje	+66 lbs	+0.02 %

► Funkcionalne osobine
Funkcionális tulajdonságok

Proizvodni vek	+5.20	Indeks plodnosti	-0.50
Hasznos élettartam		Termékenységi index	
Stopa preživljavanja krava	-0.10%	Stopa steonosti čerki	-2.00%
A tehének túlélési aránya		Lány vemhesülés	
Stopa preživljavanja junica	+0.70%	Stopa koncepcije krava	+0.60%
Az üszök túlélési aránya		Tehén fert. Index	
Broj somatskih čelija	+2.67	Stopa koncepcije junica	+4.00%
Szomatikus sejtszám		Üszó fert. Index	
Mastitis	+2.90%	Ketoza	+2.00%
Masztitisz		Ketózis	
Metritis	+1.30%	Zaostala posteljica	+0.30%
Metritisz		Méhlepény vissz.	
Dislokacija sirišta	+1.10%	Mlečna groznica	+0.00%
Oltógyomor Ath.		Ellési bénulás	
Lakoća teljenja	+2.40%	Mortalitet teladi	+6.20%
Könnyű ellés		Apai holtellés	
Lakoća teljenja čerki	+2.90%	Mortalitet teladi čerki	+5.60%
Lányai nehéz ellése		A lányok borj. mortalitása	

► Pedigre
Pedigree

OTAC	PEAK WHEELHOUSE-ET
MAJKA	WINSTAR ASTRID-ET
MO	MR T-SPRUCE FRAZZ LIONEL-ET
MM	WINSTAR ACHIEVER 4832-ET
MMO	ABS ACHIEVER-ET
MMM	NO-FLA STOIC ANNE 40873-ET

► Preporučeno parenje
Ajánlott párosítás

CR, Jake, Rondon, Skoda, Meteor, Milestone, Topshot, British, Sabre, Bgood, Equality, Spring, Zarek, Phonic, Caliber, Roble, Embassy, Rondon...





ALESIO SG-ET

PARKHURST ALESIO SG-ET

SALVATORE X KINGBOY X NUMERO UNO

CH 120.1377.9853.2 | 11.12.2017

TMI 1302

HB 2946

- ▲ **Mleko i dugovečnost / Tej és hosszú élettartam**
- ▲ **Veze vimena i centralni ligament / Tőgy felfüggesztés és középső függesztő szalag**
- ▲ **Zdravlje i lakoća teljenja / Egészség és lányaik könnyű ellések**

Švajcarska test - APRIL 2024 Svájc teszt - ÁPRILIS 2024

Linearna ocena tipa 305 čerki lányai
Lineáris típus osztályozás

	90	95	100	105	110	
Okvir/kapacitet Ráma/kapacitás						107
Papci i noge Láb - lábvég						109
Mamarni sistem Tejelő rendszer						114
Karlica Far						95
Krsta Magasság						105
Greben Mar						111
Grudi Mellkas mélység						97
Dubina tela Törzsmélység						97
Leđa Hát						101
Mlečni karakter Tejelő tulajdonság						122
Položaj karlice Farlejtés						97
Širina karlice Medence szélesség						93
Ugao papka Körömszög						109
Dubina pete Sارك mélység						110
Zadnje noge - sa strane Hátsó láb - oldal nézet						105
Zadnje noge - od nazad Hátsó láb - hátsó nézet						104
Prednja veza vimena Elülső tőgy. függesztés						106
Zadnja veza vimena Hátsó tőgyf. - magasság						120
Centralni ligament Középső függesztő szalag						104
Dubina vimena Tőgymélység						104
Tekstura vimena Tőgyfelépítés						101
Dužina sisa Tőgybimbó hossz						106
Položaj prednjih sisa Elülső tőgyb. helyeződés						132
Položaj zadnjih sisa Hátsó tőgy helyeződés						112
						Visoka Magas
						Visok Magas
						Uske Szűk
						Plitko Sekély
						Jaka Erős
						Izražen Kifejezett
						Uzdignuta Tornyos
						Uska Szűk
						Štrm Meredek
						Duboka Mély
						Srpaste Kardos
						Prave Párhuzamos
						Jaka Erős
						Jaka Magas
						Jak Erős
						Plitko Sekély
						Meka Puha
						Duge Hosszú
						Približene Közel
						Približene Közel

Proizvodnja 440 čerki lányai 98 % pouzdanost megbízhatóság
Termelés

Mleko/Tej	+1712 kg	
Ml. mast/Tejzsír	+59 kg	-0.12 %
Protein/Tejfehérje	+41 kg	-0.17 %

Prosečna proizvodnja čerki (ME)/A lányaik átlag termelése (ME):

Mleko Tej	10708 kg	Ml. mast Tejzsír	3.99 %	Protein Tejfehérje	3.18 %
--------------	----------	---------------------	--------	-----------------------	--------

Funkcionalne osobine
Funkcionális tulajdonságok

Lakoća teljenja Könnyű ellés	111	Perzisztencija Perzisztencia	102
Lakoća teljenja čerki Lányai nehéz ellése	128	Brzina muže Fejési sebesség	86
Plodnost čerki Lányok termékenysége	103	Temperament pri muži Fejési temperamentum	106
Otpornost na mastitis Masztitisz ellenállóság	112	Dugovečnost Hasznos élettartam	119
Broj somatskih ćelija Szomatikus sejtszám	117	Ocena telesne kondicije Test kondíció értékelés	99

Pedigree
Pedigree

OTAC	Mr SALVATORE
MAJKA	Lesperron Kingboy SANTANA
MO	Morningview Mcc KINGBOY
MM	Josey-LIc Uno SANGARIA
MMO	NUMERO UNO
MMM	SILK-ET

Preporučeno parenje
Ajánlott párosítás

Baltimor, Createur, DJ-Red, Harlequin, Kelvin, Kenneth, Kid-Red, Pike-Red, Rodriguez PP, Rusty, Springboy, Superstar, Ultimo, XXX-Red...

swissgenetics



AltaBEAMING-RED

APRILDAY ALTABEAMING-RED-ET

BLUES-RED X HELIX X ENTITLE *RC

HO840M003201598583 | ROBEN 10.4.2020

TPI 2685

HB 2880



- ▲ **Mlečna mast / Tejzsír**
- ▲ **Dugovečnost / Hosszú élettartam**
- ▲ **Veze i dubina vimena / Tőgy felfüggesztés és togy mélység**

► **SAD test - APRIL 2024**

USA teszt - ÁPRILIS 2024

► **Linearna ocena tipa**
Lineáris típus osztályozás

0 çerki lányai 0 stada tenyészet 80% pouzdanost megbizhatóság

	-2	-1	0	1	2	
Tip Általános megjelenés						+0.92
Vime Tőgy						+1.02
Papci i noge Láb - lábvég						+0.56
Indeks telesne mase Testtömeg-index						+0.83
Visina krsta Magasság						+0.77
Snaga Érösség						+0.42
Dubina tela Törzsmélység						-0.09
Mlečna forma Bordaívetség						-0.77
Položaj karlice Farlejtés						+0.12
Širina karlice Farszélesség						-0.04
Zadnje noge - sa strane Hátsó láb - oldal nézet						-0.09
Zadnje noge - od nazad Hátsó láb - hátsó néze						+0.77
Ugao papka Körömszög						+0.72
Ocena P i N Láb Végpont						+0.65
Prednja veza vimena Elülső tőgy. függesztés						+1.36
Zadnja veza vimena Hátsó tőgyf. - magasság						+1.36
Širina zadnjeg vimena Hátsó tőgyf. szé						+0.94
Centralni ligament Középső függesztő szalag						+0.06
Dubina vimena Tőgy mélység						+1.69
Položaj prednjih sisa Elülső tőgyb. helyeződés						+0.23
Položaj zadnjih sisa Hátsó tőgy helyeződés						-0.12
Dužina sisa Tőgybimbó hossz						+0.46

► **Proizvodnja**
Termelés

0 çerki lányai 0 stada tenyészet 82% pouzdanost megbizhatóság

Mleko/Tej	+929 lbs	
MI. mast/Tejzsír	+79 lbs	+0.15 %
Protein/Tejfehérje	+30 lbs	+0.00 %

► **Funkcionalne osobine**
Funkcionális tulajdonságok

Proizvodni vek Hasznos élettartam	+4.10	Indeks plodnosti Termékenységi index	+0.70
Stopa preživljavanja krava A tehének túlélési aránya	-0.30%	Stopa steonosti çerki Lány vemhesülés	+0.40%
Stopa preživljavanja junica Az üszök túlélési aránya	+0.70%	Stopa koncepcije krava Tehén fert. Index	+0.50%
Broj somatskih çelija Szomatikus sejtszám	+2.74	Stopa koncepcije junica Üszö fert. Index	+0.80%
Mastitis Masztitisz	+1.50%	Ketoza Ketózis	+1.70%
Metritis Metritisz	+2.00%	Zaostala posteljica Méhlepény vissz.	-0.10%
Dislokacija sirišta Oltőgyomor Ath.	+0.90%	Mlečna groznica Ellési bñulás	+0.10%
Lakoća teljenja Könnyű ellés	+2.40%	Mortalitet teladi Apai holtellés	+5.50%
Lakoća teljenja çerki Lányai nehéz ellése	+2.50%	Mortalitet teladi çerki A lányok borj. mortalitása	+5.30%

► **Pedigre**
Pedigree

OTAC	RHALA RE BLUES-RED-ET
MAJKA	APRILDAY HELIX TABLAS-ET
MO	AOT SILVER HELIX-ET
MM	APRILDAY E FETZER-ET
MMO	STANTONS ENTITLE
MMM	APRILDAY AIKMAN FENDANT

► **Preporučeno parenje**
Ajánlott párosítás

Dj-Red, Wi-Red, AltaAce Red, Santoro Red, Pike Red, Iгоре, Carrier*RC, Createur, Xavi Red, Kramer, Kelvin, Maximo Red, XXX-Red, Bretagne, Baltimor, Olofson...





AltaRILED UP-RED

BOMAZ ALTARILED UP-RED-ET

RUBELS RED X SALVATORE RC X SILVER

HO840M003209312106 | ROĐEN 24.2.2020

TPI 2650

HB 2881



- ▲ Visoke čerke / Magas lányai
- ▲ Konformacija vimena / Tőgy konformáció
- ▲ Izražena mlečna forma / Kifejezett tejelő jelleg

▶ **SAD test - APRIL 2024** USA teszt - ÁPRILIS 2024

▶ Linearna ocena tipa 0 čerki 0 stada 80% pouzdanost
Lineáris típus osztályozás lányai tenyészet megbízhatóság

	-2	-1	0	1	2	
Tip Általános megjelenés						+1.52
Vime Tőgy						+1.46
Papci i noge Láb - lábvég						+0.99
Indeks telesne mase Testtömeg-index						+0.00
Visina krsta Magasság						+1.49 Visoka Magas
Snaga Erősség						+0.21 Snažna Eros
Dubina tela Törzsmélység						+0.52 Duboko Mély
Mlečna forma Bordaivesség						+1.53 Izražena Kifejezett
Položaj karlice Farlejtés						+0.42 Oborena Csapott
Širina karlice Farszélesség						+1.07 Široka Széles
Zadnje noge - sa strane Hátsó láb - oldal nézet						+1.58 Srpaste Kardos
Zadnje noge - od nazad Hátsó láb - hátsó néze						+1.21 Prave Párhuzamos
Ugao papka Körömszög						+0.97 Strm Meredek
Ocena P i N Láb Végpont						+1.32 Visoka Magas
Prednja veza vimena Elülső tőgy. függesztés						+1.75 Jaka Erős
Zadnja veza vimena Hátsó tőgyf. - magasság						+2.16 Jaka Magas
Širina zadnjeg vimena Hátsó tőgyf. szé						+1.66 Široka Széles
Centralni ligament Középső függesztő szalag						+0.51 Jak Erős
Dubina vimena Tőgymélység						+1.78 Plitko Sekély
Položaj prednjih sisa Elülső tőgyb. helyeződés						+1.05 Približene Közél
Položaj zadnjih sisa Hátsó tőgy helyeződés						+0.60 Približene Közél
Dužina sisa Tőgybimbó hossz						+0.16 Duge Hosszú

▶ **Proizvodnja** 0 čerki 0 stada 82% pouzdanost
Termelés lányai tenyészet megbízhatóság

Mleko/Tej	+944 lbs	
MI. mast/Tejzsír	+58 lbs	+0.08 %
Protein/Tejfehérje	+35 lbs	+0.02 %

▶ **Funkcionalne osobine**
Funkcionális tulajdonságok

Proizvodni vek Hasznos élettartam	+3.50	Indeks plodnosti Termékenységi index	-0.80
Stopa preživljavanja krava A tehének túlélési aránya	+2.60%	Stopa steonosti čerki Lány vemhesülés	-1.20%
Stopa preživljavanja junica Az úszók túlélési aránya	+0.60%	Stopa koncepcije krava Tehén fert. Index	-1.30%
Broj somatskih ćelija Szomatikus sejtszám	+2.72	Stopa koncepcije junica Úszó fert. Index	+0.50%
Mastitis Masztitisz	+0.80%	Ketozis Ketózis	+1.70%
Metritis Metritisz	+1.50%	Zaostala posteljica Méhlepény vissz.	-0.10%
Dislokacija sirišta Oltógyomor Áth.	+0.50%	Mlečna groznica Ellési benuulás	+0.20%
Lakoća teljenja Könnyű ellés	+2.10%	Mortalitet teladi Apai holtellés	+5.80%
Lakoća teljenja čerki Lányai nehéz ellése	+2.30%	Mortalitet teladi čerki A lányok borj. mortalitása	+4.50%

▶ **Pedigre**
Pedigree

OTAC	HOOGERHORST DG OH RUBELS-RED
MAJKA	BOMAZ SALVATORE 98661-ET
MO	MR SALVATORE RC-ET
MM	BOMAZ SILVER 6777-ET
MMO	SEAGULL-BAY SILVER-ET
MMM	BOMAZ SUPERSIRE 6071-ET

▶ **Preporučeno parenje**
Ajánlott párosítás

Dj-Red, Wi-Red, Createur, Topeka-P-Red, Iгоре, Ace Red, Savard, Marmax, Rio, Springboy, Ultimo, Kelvin, Up P-Red, Baltimor, Olofson...



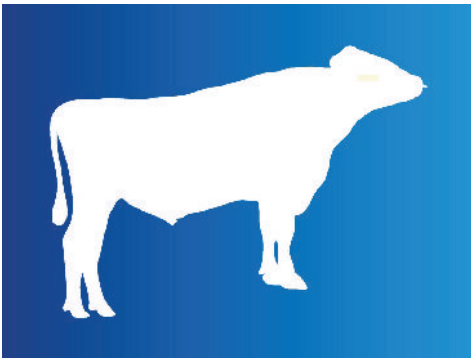

ASIO-ET

TGD-SWISS-REPRO ASIO-ET

HOT X SALVATORE X PENMANSHIP-ET

CH 120.1510.9879.3 | 24.6.2019

TMI 1383

- ▲ **Mleko i izražen mlečni karakter / Tej és kifejezett tejelő jelleg**
- ▲ **Konformacija vimena i temperament pri muži / Tőgy konformáció és tőgymirigy felépítése**
- ▲ **Dugovečnost i laka teljenja / Hosszú élettartam és könnyű ellélék**

► Švajcarska test - APRIL 2024 Svájcz teszt - ÁPRILIS 2024

Linearna ocena tipa	Lineáris típus osztályozás					12	čerki lányai
	90	95	100	105	110		
Okvir/kapacitet Ráma/kapacitás						112	
Papci i noge Láb - lábvégg						112	
Mamarni sistem Tejelő rendszer						116	
Karlica Far						97	
Krsta Magasság						117	Visoka Magas
Greben Mar						108	Visok Magas
Grudi Mellkas mélység						117	Široke Széles
Dubina tela Törzsmélység						96	Plitko Sekély
Leđa Hát						93	Slaba Gyöngye
Mlečni karakter Tejelő tulajdonság						119	Izražen Kifejezett
Položaj karlice Farletetés						98	Uzdignuta Tornyos
Širina karlice Medence szélesség						102	Široka Széles
Ugao papka Körömszög						109	Strm Meredek
Dubina pete Sarak mélység						118	Duboka Mély
Zadnje noge - sa strane Hátsó láb - oldal nézet						101	Srpaste Kardos
Zadnje noge - od nazad Hátsó láb - hátsó nézet						93	Podvučene Gacsos
Prednja veza vimena Elülső tőgy. függesztés						117	Jaka Erős
Zadnja veza vimena Hátsó tőgyf. - magasság						116	Jaka Magas
Centralni ligament Középső függesztő szalag						107	Jak Erős
Dubina vimena Tőgymélység						121	Plitko Sekély
Tekstura vimena Tőgyfelépítés						116	Meka Puha
Dužina sisa Tőgybimbó hossz						100	Duge Hosszú
Položaj prednjih sisa Elülső tőgyb. helyeződés						104	Približene Közel
Položaj zadnjih sisa Hátsó tőgy helyeződés						102	Približene Közel

Proizvodnja Termelés	22	čerki lányai	82 %	pouzdanost megbízhatóság
-------------------------	----	--------------	------	-----------------------------

Mleko/Tej	+1841 kg			
Ml. mast/Tejzsír	+39 kg			-0.38 %
Protein/Tejfehérje	+53 kg			-0.09 %

Prosečna proizvodnja čerki (ME)/A lánnyai átlag termelése (ME):

Mleko Tej	10707 kg	Ml. mast Tejzsír	3.93 %	Protein Tejfehérje	3.24 %
--------------	----------	---------------------	--------	-----------------------	--------

Funkcionalne osobine Funkcionális tulajdonságok

Lakoća teljenja Könnyű ellés	114	Perzistencija Perzisztencia	98
Lakoća teljenja čerki Lánnyai nehéz ellése	119	Brzina muže Fejési sebesség	106
Plodnost čerki Lánnyok termékenysége	116	Temperament pri muži Fejési temperamentum	113
Otpornost na mastitis Masztitisz ellenállóság	104	Dugovečnost Hasznos élettartam	119
Broj somatskih ćelija Szomatikus sejtszám	118	Ocena telesne kondicije Test kondíció értékelés	100

Pedigree Pedigree

OTAC	Kimball HOT
MAJKA	MS HH Salvatore ASIA 7704
MO	Mr SALVATORE
MM	Westcoast Penman ARIA 3774
MMO	Sandy-Valley-I PENMANSHIP **ET
MMM	Gold-N-Oaks Mvp ARIA2815 **ET

Preporučeno parenje Ajánlott párosítás

Albatros, Asthon, Albator, Createur, Darwin, Dj-Red, Harlequin, Ultimo, Kenneth, Kelvin, Kid-Red, XXX-Red...

swissgenetics



BOMBAY

RHEIN-VALLEY BOMBAY

AUGUSTUS X REEVE X POWER-ET

CH 120.1658.0203.4 | 3.1.2022

TMI 1442

- ▲ **Mleko i otpornost na mastitis / Tej és masztitisz ellenállóképesség**
- ▲ **Dugovečnost i laka teljenja / Hosszú élettartam és könnyű ellések**
- ▲ **Noge, papci i vime / Lábak, paták és tőgy**

► Švajcarska test - APRIL 2024 Svájcs teszt - ÁPRILIS 2024

► Linearna ocena tipa 0 čerki lányai
Lineáris típus osztályozás

	90	95	100	105	110	
Okvir/kapacitet Ráma/kapacitás						108
Papci i noge Láb - lábvég						125
Mamarni sistem Tejelő rendszer						118
Karlica Far						98
Krsta Magasság						117
Greben Mar						108
Grudi Mellkas mélység						110
Dubina tela Törzsmélység						96
Leđa Hát						104
Mlečni karakter Tejelő tulajdonság						111
Položaj karlice Farletés						97
Širina karlice Medence szélesség						96
Ugao papka Körömszög						115
Dubina pete Sarak mélység						109
Zadnje noge - sa strane Hátsó láb - oldal nézet						98
Zadnje noge - od nazad Hátsó láb - hátsó nézet						121
Prednja veza vimena Elülső tőgy. függesztés						121
Zadnja veza vimena Hátsó tőgyf. - magasság						118
Centralni ligament Középső függesztő szalag						109
Dubina vimena Tőgymélység						114
Tekstura vimena Tőgyfelépítés						112
Dužina sisa Tőgybimbó hossz						104
Položaj prednjih sisa Elülső tőgyb. helyeződés						126
Položaj zadnjih sisa Hátsó tőgy helyeződés						110

► Proizvodnja Termelés 0 čerki lányai 76 % pouzdanost megbízhatóság

Mleko/Tej	+1442 kg	
MI. mast/Tejzsír	+48 kg	-0.12 %
Protein/Tejfehérje	+47 kg	-0.01 %

Prosečna proizvodnja čerki (ME)/A lányciklus átlag termelése (ME):

Mleko Tej / kg	MI. mast Tejzsír / %	Protein Tejfehérje / %
----------------	----------------------	------------------------

► Funkcionalne osobine
Funkcionális tulajdonságok

Lakoća teljenja Könnyű ellés	112	Perzisztencija Perzisztencia	104
Lakoća teljenja čerki Lányai nehéz ellése	112	Brzina muže Fejési sebesség	98
Plodnost čerki Lányok termékenysége	116	Temperament pri muži Fejési temperamentum	103
Otpornost na mastitis Masztitisz ellenállóság	119	Dugovečnost Hasznos élettartam	125
Broj somatskih ćelija Szomatikus sejtszám	125	Ocena telesne kondicije Test kondíció értékelés	110

► Pedigre
Pedigree

OTAC	Drouner K&L AUGUSTUS
MAJKA	Rhein-Valley Reeve BONA
MO	Mr Stone-Front REEVE
MM	Rhein-Valley Power BONECA
MMO	Swissbec POWER **ET
MMM	Rhein-Valley Mogul BONEY

► Preporučeno parenje
Ajánlott párosítás

Albator, Albatros, Asthon, Createur, Darwin, Dj-Red, Harlequin, Kenneth, Kelvin, Kid-Red, Ultimo, XXX-Red, Wi-Red...

swissgenetics



BORMIO SG-ET

TGD-HOLSTEIN BORMIO SG-ET

REEVE X ASTERIX-ET X OLYMPIAN

CH 120.1530.2832.3 | 12.2.2020

TMI 1404

HB 2884

- ▲ **Komponente i tekstura vimena / Komponentek és tőgymirigy felépítése**
- ▲ **Veze i dubina vimena / Tőgy felfüggesztés és togyművelés**
- ▲ **Zdravlje i plodnost čerki / A lányok egészsége és lányaik termékenysége**

Švajcarska test - APRIL 2024 Svájcz teszt - ÁPRILIS 2024

Linearna ocena tipa 0 čerki lányai
Lineáris típus osztályozás

	90	95	100	105	110	
Okvir/kapacitet Ráma/kapacitás						103
Papci i noge Láb - lábvég						107
Mamarni sistem Tejelő rendszer						117
Karlica Far						96
Krsta Magasság						108
Greben Mar						94
Grudi Mellkas mélység						109
Dubina tela Törzsmélység						92
Leđa Hát						115
Mlečni karakter Tejelő tulajdonság						96
Položaj karlice Farletetés						101
Širina karlice Medence szélesség						83
Ugao papka Körömszög						100
Dubina pete Sarok mélység						109
Zadnje noge - sa strane Hátsó láb - oldal nézet						93
Zadnje noge - od nazad Hátsó láb - hátsó nézet						106
Prednja veza vimena Elülső tőgy. függesztés						120
Zadnja veza vimena Hátsó tőgyf. - magasság						112
Centralni ligament Középső függesztő szalag						101
Dubina vimena Tőgymélység						120
Tekstura vimena Tőgyfelépítés						114
Dužina sisa Tőgybimbó hossz						97
Položaj prednjih sisa Elülső tőgyb. helyzet						118
Položaj zadnjih sisa Hátsó tőgy helyzet						104

Proizvodnja Termelés 0 čerki lányai 78 % pouzdanost megbízhatóság

Mleko/Tej	+833 kg	
Ml. mast/Tejzsír	+48 kg	+0.15 %
Protein/Tejfehérje	+37 kg	+0.10 %

Prosečna proizvodnja čerki (ME)/A lányaik átlag termelése (ME):

Mleko Tej / kg	Ml. mast Tejzsír / %	Protein Tejfehérje / %
----------------	----------------------	------------------------

Funkcionalne osobine
Funkcionális tulajdonságok

Lakoća teljenja Könnyű ellés	112	Perzisztencia Perzisztencia	104
Lakoća teljenja čerki Lányai nehéz ellése	126	Brzina muže Fejési sebesség	106
Plodnost čerki Lányok termékenysége	124	Temperament pri muži Fejési temperamentum	105
Otpornost na mastitis Masztitisz ellenállóság	111	Dugovečnost Hasznos élettartam	118
Broj somatskih ćelija Szomatikus sejtszám	115	Ocena telesne kondicije Test kondíció értékelés	120

Pedigree
Pedigree

OTAC	Mr Stone-Front REEVE
MAJKA	TGD-Holstein Asterix BRENIXA-ET
MO	Blondin ASTERIX-ET
MM	TGD-Holstein Olympian BRONNIA
MMO	OLYMPIAN
MMM	BOMBAY-ET

Preporučeno parenje
Ajánlott párosítás

Albatros, Avo-Red, Createur, DJ-Red, Harlequin, Kelvin, Kenneth, Kid-Red, Rusty, Pike-Red, Ultimo, Wi-Red, XXX-Red...

swissgenetics



DARIO

BÉROIE DARIO

ADMIRE-ET X SUCCESSOR-ET X SOKO

CH 120.1644.9292.2 | 28.6.2021

TMI 1350

HB 2947

- ▲ **Mleko i izražen mlečni karakter** / Tej és kifejezett tejelő jelleg
- ▲ **Dugovečnost i plodnost čerki** / Hosszú élettartam és lányaik termékenysége
- ▲ **Veze vimena** / Tőgy felfüggesztés

Švajcarska test - APRIL 2024 Svájcz teszt - ÁPRILIS 2024

Linearna ocena tipa 0 čerki lányai
Lineáris típus osztályozás

	90	95	100	105	110	
Okvir/kapacitet Ráma/kapacitás						107
Papci i noge Láb - lábvég						109
Mamarni sistem Tejelő rendszer						112
Karlica Far						98
Krsta Magasság						105
Greben Mar						112
Grudi Mellkas mélység						103
Dubina tela Törzsmélység						106
Leđa Hát						90
Mlečni karakter Tejelő tulajdonság						115
Položaj karlice Farlejtés						101
Širina karlice Medence szélesség						103
Ugao papka Körömszög						98
Dubina pete Sarak mélység						107
Zadnje noge - sa strane Hátsó láb - oldal nézet						105
Zadnje noge - od nazad Hátsó láb - hátsó nézet						106
Prednja veza vimena Elülső tőgy. függesztés						111
Zadnja veza vimena Hátsó tőgyf. - magasság						111
Centralni ligament Középső függesztő szalag						95
Dubina vimena Tőgymélység						112
Tekstura vimena Tőgyfelépítés						113
Dužina sisa Tőgybimbó hossz						107
Položaj prednjih sisa Elülső tőgyb. helyeződés						107
Položaj zadnjih sisa Hátsó tőgy helyeződés						99

Proizvodnja Termelés 0 čerki lányai 76 % pouzdanost megízhatóság

Mleko/Tej	+1110 kg	
MI. mast/Tejzsír	+47 kg	+0.01 %
Protein/Tejfehérje	+43 kg	+0.06 %

Prosečna proizvodnja čerki (ME)/A lányaik átlag termelése (ME):

Mleko Tej / kg	MI. mast Tejzsír / %	Protein Tejfehérje / %
----------------	----------------------	------------------------

Funkcionalne osobine
Funkcionális tulajdonságok

Lakoća teljenja Könnyű ellés	113	Perzisztencia Perzisztencia	105
Lakoća teljenja čerki Lányai nehéz ellése	114	Brzina muže Fejési sebesség	106
Plodnost čerki Lányok termékenysége	121	Temperament pri muži Fejési temperamentum	99
Otpornost na mastitis Masztitisz ellenállóság	103	Dugovečnost Hasznos élettartam	118
Broj somatskih ćelija Szomatikus sejtszám	107	Ocena telesne kondicije Test kondíció értékelés	95

Pedigree
Pedigree

OTAC	Midas-Touch ADMIRE
MAJKA	La Béroie Successor DARLING
MO	Lesperron SUCCESSOR
MM	La Béroie Soko DARYA
MMO	SOKO RED
MMM	La Béroie Absolute RAYSSA

Preporučeno parenje
Ajánlott párosítás

Avo-Red, Baltimor, Createur, DJ-Red, Kid-Red, Pike-Red, Rusty, Springboy, Top-Red, Ultimo, XXX-Red, Wi-Red...

swissgenetics



ILSTAR SG-ET

SWISSGEN ILSTAR SG-ET

SUCCESSOR-ET X SAGARD-ET X SILVER-ET

CH 120.1488.9085.0 | 15.4.2019

TMI 1321

HB 2948

- ▲ **Mleko i otpornost na mastitis / Tej és masztitisz ellenállóképesség**
- ▲ **Veliki okvir / Nagy ráma**
- ▲ **Vime i papci / Tőgy és paták**

Švajcarska test - APRIL 2024 Svájcz teszt - ÁPRILIS 2024

Linearna ocena tipa Lineáris típus osztályozás	90	95	100	105	110	12	čerki lániai
Okvir/kapacitet Ráma/kapacitás						112	
Papci i noge Láb - lábvég						103	
Mamarni sistem Tejelő rendszer						108	
Karlica Far						94	
Krsta Magasság						114	Visoka Magas
Greben Mar						112	Visok Magas
Grudi Mellkas mélység						107	Široke Széles
Dubina tela Törzsmélység						105	Duboko Mély
Leđa Hát						94	Slaba Gyöngye
Mlečni karakter Tejelő tulajdonság						125	Izražen Kifejezett
Položaj karlice Farlettés						96	Uzdignuta Tornyos
Širina karlice Medence szélesség						97	Uska Szűk
Ugao papka Körömszög						104	Štrm Meredek
Dubina pete Sarok mélység						109	Duboka Mély
Zadnje noge - sa strane Hátsó láb - oldal nézet						96	Prave Egyenes
Zadnje noge - od nazad Hátsó láb - hátsó nézet						104	Prave Párhuzamos
Prednja veza vimena Elülső tőgy. függesztés						105	Jaka Erős
Zadnja veza vimena Hátsó tőgyf. - magasság						109	Jaka Magas
Centralni ligament Középső függesztő szalag						105	Jak Erős
Dubina vimena Tőgymélység						108	Plitko Sekély
Tekstura vimena Tőgyfelépítés						104	Meka Puha
Dužina sisa Tőgybimbó hossz						112	Duge Hosszú
Položaj prednjih sisa Elülső tőgyb. helyzet						115	Približene Közel
Položaj zadnjih sisa Hátsó tőgy helyzet						115	Približene Közel

Proizvodnja Termelés 47 čerki lániai 82 % pouzdanost megbízhatóság

Mleko/Tej	+1584 kg	
Ml. mast/Tejzsír	+59 kg	-0.06 %
Protein/Tejfehérje	+57 kg	+0.05 %

Prosečna proizvodnja čerki (ME):/A lániaik átlag termelése (ME):					
Mleko Tej	10719 kg	Ml. mast Tejzsír	3.98 %	Protein Tejfehérje	3.48 %

Funkcionalne osobine Funkcionális tulajdonságok

Lakoća teljenja Könnyű ellés	117	Perzisztencia Perzisztencia	100
Lakoća teljenja čerki Lányai nehéz ellése	120	Brzina muže Fejési sebesség	90
Plodnost čerki Lányok termékenysége	105	Temperament pri muži Fejési temperamentum	109
Otpornost na mastitis Masztitisz ellenállóság	110	Dugovečnost Hasznos élettartam	100
Broj somatskih ćelija Szomatikus sejtszám	120	Ocena telesne kondicije Test kondíció értékelés	90

Pedigree Pedigree

OTAC	Lesperron SUCCESSOR
MAJKA	Claynook Sagard ILARIA SG
MO	Parkhurst SAGARD
MM	Claynook DEVONEE Silver
MMO	Seagull-Bay SILVER
MMM	Claynook DARIELLE Sympatico

Preporučeno parenje Ajánlott párosítás

Albatros, Avo-Red, Createur, DJ-Red, Harlequin, Kelvin, Kenneth, Kid-Red, Rusty, Springboy, Top-Red, Ultimo, XXX-Red, Wi-Red...

swissgenetics



LEASER P

LEASER P

LUCKY X BIGSTAR RED X NUMERO UNO

CH 120.1394.0274.1 | 7.2.2018

TMI 1216

HB 3031

- ▲ **Zadnje vime / Tátulsó tógyneszedek**
- ▲ **Temperament pri muži / Tógymirígy felépítése**
- ▲ **Dugovečnost / Hosszú élettartam**

► Švajcarska test - APRIL 2024 Svájcz teszt - ÁPRILIS 2024

► Linearna ocena tipa 94 čerki lányai
Lineáris típus osztályozás

	90	95	100	105	110	
Okvir/kapacitet Ráma/kapacitás						107
Papci i noge Láb - lábvég						109
Mamarni sistem Tejelő rendszer						111
Karlica Far						102
Krsta Magasság						103
Greben Mar						97
Grudi Mellkas mélység						102
Dubina tela Törzsmélység						93
Leđa Hát						110
Mlečni karakter Tejelő tulajdonság						119
Položaj karlice Farletés						119
Širina karlice Medence szélesség						91
Ugao papka Körömszög						84
Dubina pete Sarak mélység						82
Zadnje noge - sa strane Hátsó láb - oldal nézet						104
Zadnje noge - od nazad Hátsó láb - hátsó nézet						112
Prednja veza vimena Elülső tőgy. függesztés						98
Zadnja veza vimena Hátsó tőgyf. - magasság						125
Centralni ligament Középső függesztő szalag						103
Dubina vimena Tőgymélység						110
Tekstura vimena Tőgyfelépítés						104
Dužina sisa Tőgybimbó hossz						109
Položaj prednjih sisa Elülső tőgyb. helyeződés						107
Položaj zadnjih sisa Hátsó tőgy helyeződés						111

► Proizvodnja 122 čerki lányai 94 % pouzdanost
Termelés megbízhatóság

Mleko/Tej	+723 kg	
MI. mast/Tejzsír	+37 kg	+0.08 %
Protein/Tejfehérje	+28 kg	+0.04 %

Prosečna proizvodnja čerki (ME)/A lányai átlag termelése (ME):

Mleko	10247 kg	MI. mast	4.16 %	Protein	3.33 %
Tej		Tejzsír		Tejfehérje	

► Funkcionalne osobine
Funkcionális tulajdonságok

Lakoća teljenja Könnyű ellés	108	Perzisztencija Perzisztencia	106
Lakoća teljenja čerki Lányai nehéz ellése	103	Brzina muže Fejési sebesség	89
Plodnost čerki Lányok termékenysége	102	Temperament pri muži Fejési temperamentum	119
Otpornost na mastitis Masztitisz ellenállóság	110	Dugovečnost Hasznos élettartam	111
Broj somatskih ćelija Szomatikus sejtszám	109	Ocena telesne kondicije Test kondíció értékelés	96

► Pedigre
Pedigree

OTAC	Zimmerview LUCKY
MAJKA	A-L-H Bigstar BACCARDI
MO	Kcck BIGSTAR RED
MM	Ms Apples Uno ALEETRA
MMO	Amighetti NUMERO UNO ET
MMM	Khw Regiment APPLE-RED-ET

► Preporučeno parenje
Ajánlott párosítás

Ashton, Albator, Createur, Darwin, Dj-Red, Ultimo, Harlequin, Kelvin, Kenneth, Kid-Red, Pike-Red, XXX-Red...

swissgenetics



LIDO

WF ATOMIC LIDO

ATOMIC-ET X BREKEM-ET X SHOWDOWN-ET

CH 120.1586.0025.8 | 23.8.2020

TMI 1322

HB 2990

- ▲ **Dugovečnost i otpornost na mastitis / Hosszú élettartam és masztitisz ellenállóképesség**
- ▲ **Plodnost čerki / Lányaik termékenysége**
- ▲ **Veze vimena i centralni ligament / Tőgy felfüggesztés és középső függesztő szalag**

Švajcarska test - APRIL 2024 Svájcz teszt - ÁPRILIS 2024

Linearna ocena tipa 0 čerki lányai
Lineáris típus osztályozás

	90	95	100	105	110	
Okvir/kapacitet Ráma/kapacitás						102
Papci i noge Láb - lábvég						104
Mamarni sistem Tejelő rendszer						118
Karlica Far						93
Krsta Magasság						107
Greben Mar						108
Grudi Mellkas mélység						96
Dubina tela Törzsmélység						97
Leđa Hát						91
Mlečni karakter Tejelő tulajdonság						114
Položaj karlice Farletetés						98
Širina karlice Medence szélesség						96
Ugao papka Körömszög						85
Dubina pete Sarok mélység						101
Zadnje noge - sa strane Hátsó láb - oldal nézet						116
Zadnje noge - od nazad Hátsó láb - hátsó nézet						105
Prednja veza vimena Elülső tőgy. függesztés						118
Zadnja veza vimena Hátsó tőgyf. - magasság						109
Centralni ligament Középső függesztő szalag						113
Dubina vimena Tőgymélység						121
Tekstura vimena Tőgyfeléptetés						110
Dužina sisa Tőgybimbó hossz						89
Položaj prednjih sisa Elülső tőgyb. helyeződés						122
Položaj zadnjih sisa Hátsó tőgy helyeződés						113

Proizvodnja 0 čerki lányai 77% pouzdanost
Termelés

Mleko/Tej	+1029 kg	
Ml. mast/Tejzsír	+49 kg	+0.07 %
Protein/Tejfehérje	+36 kg	+0.02 %

Prosečna proizvodnja čerki (ME)/A lányaik átlag termelése (ME):

Mleko Tej	/ kg	Ml. mast Tejzsír	/ %	Protein Tejfehérje	/ %
--------------	------	---------------------	-----	-----------------------	-----

Funkcionalne osobine
Funkcionális tulajdonságok

Lakoća teljenja Könnyű ellés	109	Perzisztencija Perzisztencia	100
Lakoća teljenja čerki Lányai nehéz ellése	112	Brzina muže Fejési sebesség	103
Plodnost čerki Lányok termékenysége	112	Temperament pri muži Fejési temperamentum	109
Otpornost na mastitis Masztitisz ellenállóság	113	Dugovečnost Hasznos élettartam	117
Broj somatskih ćelija Szomatikus sejtszám	117	Ocena telesne kondicije Test kondíció értékelés	94

Pedigree
Pedigree

OTAC	Larcrest ATOMIC
MAJKA	Brekem LISON
MO	Swissbec BREKEM
MM	Showdown IPHIGENIE-ET
MMO	Ver-Hages TT SHOWDOWN
MMM	Kenmore Dmn Sizzle RAE

Preporučeno parenje

Ajánlott párosítás

Albatros, Albator, Asthon, Avo-Red, Darwin, Harlequin, Kelvin, Kenneth, Ultimo, Wi-Red...

swissgenetics



SADIO-RED

WILDER SADIO-RED

SORELIO P X MARK *RC X IMAX

HODEUM000541365288 | ROĐEN 8.12.2021

TPI 2836

HB 3046

► SAD test - APRIL 2024

USA teszt - ÁPRILIS 2024

► Linearna ocena tipa
Lineáris típus osztályozás

0

0

0

78 %

pouzdanost
megbízhatóság

-2

-1

0

1

2

Tip	0	1	2	
Altalános megjelenés				+1.26
Víme				+1.16
Tógy				+1.29
Papci i noge				+1.29
Láb - lábvég				+1.29
Indeks telesne mase				+0.39
Testtömeg-index				+0.39
Visina krsta				+1.15
Magasság				+1.15
Snaga				+0.56
Erosség				+0.56
Dubina tela				+0.60
Törzsmélység				+0.60
Mlečna forma				+1.04
Bordaivetség				+1.04
Položaj karlice				+1.72
Farlettés				+1.72
Širina karlice				+0.95
Farszélesség				+0.95
Zadnje noge - sa strane				+0.11
Hátsó láb - oldal nézet				+0.11
Zadnje noge - od nazad				+1.63
Hátsó láb - hátsó néze				+1.63
Ugao papka				+0.62
Körömszög				+0.62
Ocena P i N				+1.44
Láb Végpont				+1.44
Prednja veza vimena				+1.57
Elülső tógyb. függesztés				+1.57
Zadnja veza vimena				+1.61
Hátsó tógyf. - magasság				+1.61
Širina zadnjeg vimena				+1.44
Hátsó tógyf. szé				+1.44
Centralni ligament				+0.67
Középső függesztő szalag				+0.67
Dubina vimena				+1.27
Tögmélység				+1.27
Položaj prednjih sisa				+0.88
Elülső tógyb. helyeződés				+0.88
Položaj zadnjih sisa				+0.56
Hátsó tógy helyeződés				+0.56
Dužina sisa				-0.63
Tógybimbó hossz				-0.63

- ▲ **BB kapa kazein i A2A2 beta kazein / Kappa-Kazein BB és Béta-Kazein A2A2**
- ▲ **Dugovečnost i plodnost / Hosszú élettartam és termékenység**
- ▲ **Víme, noge i papci / Tógy, lábak és paták**

Proizvodnja Termelés	0	0	79 %	pouzdanost megbízhatóság
Mleko/Tej				+982 lbs
Ml. mast/Tejzsír				+52 lbs +0.05 %
Protein/Tejfehérje				+48 lbs +0.06 %

Funkcionalne osobine Funkcionális tulajdonságok

Proizvodni vek	+6.70	Indeks plodnosti	+1.70
Hasznos élettartam		Termékenységi index	
Stopa preživljavanja krava	+4.60%	Stopa steonosti čerki	+1.00%
A tehének túlélési aránya		Lány vemhesülés	
Stopa preživljavanja junica	+0.90%	Stopa koncepcije krava	+2.00%
Az üszök túlélési aránya		Tehén fert. Index	
Broj somatskih ćelija	+2.64	Stopa koncepcije junica	+1.70%
Szomatikus sejtszám		Üszó fert. Index	
Mastitis	+2.80%	Ketoza	+1.90%
Masztitisz		Ketózis	
Metritis	+1.10%	Zaostala posteljica	-0.30%
Metritisz		Méhlepény vissz.	
Dislokacija sirišta	+1.10%	Mlečna groznica	+0.00%
Oltógyomor Ath.		Ellési bénulás	
Lakoća teljenja	+2.00%	Mortalitet teladi	+5.80%
Könnyű ellés		Apai holtellés	
Lakoća teljenja čerki	+2.20%	Mortalitet teladi čerki	+5.60%
Lányai nehéz ellése		A lányok borj. mortalitása	

Pedigre Pedigree

OTAC	HIN SORELIO P
MAJKA	WILDER SARAYEVO (RED)
MO	WILDER MARK-ET
MM	SUNSCHEIN
MMO	SILVERRIDGE V IMAX
MMM	WIL SOPRO

Preporučeno parenje Ajánlott párosítás

Dj-Red, Wi-Red, Createur, Topeka-P-Red, Igore, Ace-Red, Savard, Rio, Springboy, Ultimo, Kelvin, Up P-Red, Baltimor, Olofson, Albatros, Belt, Daystar, Guinness, Harlequin, Insider, Kelvin, Kenneth, Kid-Red, Nowbody, Rusty, Shakiry, XXX-Red, Ferrari, Tokay Red, Santoro Red, Pike-Red, Rudolph-Red, Amnesty, Superstar, Crypton...

BULLSEYE
GENETICS



SKYLINER-RED

NH EVOLUTION SKYLINER-RED

SPUTNIK RDC X GYWER RDC X STYX RED

HODEUM000771045121 | ROĐEN 25.2.2021

TPI 2662

HB 2987

▶ SAD test - APRIL 2024

USA teszt - ÁPRILIS 2024

▶ Linearna ocena tipa
Lineáris típus osztályozás

0

0

0

78 %

pouzdanost
megbízhatóság

-2 -1 0 1 2

Tip	0	-1	0	1	2	
Altalános megjelenés						+0.46
Víme						+0.57
Togy						
Papci i noge						+1.29
Láb - lábvég						
Indeks telesne mase						-0.41
Testtömeg-index						
Visina krsta						+0.25
Magasság						
Snaga						-0.36
Erosség						
Dubina tela						-0.39
Törzsmélység						
Mlečna forma						+0.31
Bordaivetség						
Položaj karlice						+0.34
Farlejtés						
Širina karlice						-0.18
Farszélesség						
Zadnje noge - sa strane						-1.03
Hátsó láb - oldal nézet						
Zadnje noge - od nazad						+1.59
Hátsó láb - hátsó néze						
Ugao papka						+0.84
Körömszög						
Ocena P i N						+1.21
Láb Végpont						
Prednja veza vimena						+0.33
Elülső tőgy. függesztés						
Zadnja veza vimena						+1.15
Hátsó tőgyf. - magasság						
Širina zadnjeg vimena						+1.16
Hátsó tőgyf. szé						
Centralni ligament						-0.04
Középső függesztő szalag						
Dubina vimena						+0.19
Tőgymélység						
Položaj prednjih sisa						+0.30
Elülső tőgyb. helyeződés						
Položaj zadnjih sisa						-0.34
Hátsó tőgy helyeződés						
Dužina sisa						+0.55
Tőgybimbó hossz						

- ▲ Mleko / Tej
- ▲ Noge i papci / Lábak és paták
- ▲ Srednji format i laka teljenja / Középes forma és könnyű ellés

Proizvodnja Termelés	0	0	80 %	pouzdanost megbízhatóság
Mleko/Tej			+2329 lbs	
MI. mast/Tejsír			+51 lbs	-0.13 %
Protein/Tejfehérje			+53 lbs	-0.06 %

Funkcionalne osobine Funkcionális tulajdonságok

Proizvodni vek	+4.20	Indeks plodnosti	-0.30
Hasznos élettartam		Termékenységi index	
Stopa preživljavanja krava	+1.90%	Stopa steonosti čerki	-0.80%
A tehének túlélési aránya		Lány vemhesülés	
Stopa preživljavanja junica	+0.90%	Stopa koncepcije krava	-1.30%
Az úszók túlélési aránya		Tehén fert. Index	
Broj somatskih čelija	+2.70	Stopa koncepcije junica	-0.70%
Szomatikus sejtszám		Úszó fert. Index	
Mastitis	+1.30%	Ketoza	+0.70%
Masztitisz		Ketózis	
Metritis	+1.10%	Zaostala posteljica	-0.40%
Metritisz		Méhlepény vissz.	
Dislokacija sirišta	+0.40%	Mlečna groznica	+0.00%
Oltógyomor Ath.		Ellési bénulás	
Lakoća teljenja	+1.40%	Mortalitet teladi	+4.70%
Könnyű ellés		Apai holtellés	
Lakoća teljenja čerki	+2.00%	Mortalitet teladi čerki	+4.20%
Lányai nehéz ellése		A lányok borj. mortalitása	

Pedigre Pedigree

OTAC	K&L SPUTNIK RDC
MAJKA	ESH SIRII
MO	GYWER RDC ET
MM	RUW SILKY
MMO	WESTCOAST STYX RED
MMM	COYNE-FARMS PT SILKY-RED-ET

Preporučeno parenje Ajánlott párosítás

Dj-Red, Wi-Red, Albatros, Baltimor, Belt, Brodegi, Createur, Daystar, Guinness, Harlequin, Insider, Kelvin, Kenneth, Kid-Red, Nowbody, Olofson, P-Red, Rusty, Shakiry, Springboy, Ultimo, XXX Red...

BULLSEYE
GENETICS



BEST OF-ET

SCHERMA KRIKSUS BEST OF-ET

KRIKSUS X NESTA X MOIADO

CH 120.1313.7987.4 | RÖDEN 2.12.2016

TMI 1245

HB 3033

- ▲ **Komponente / Komponensek**
- ▲ **Laka teljenja / Könnyű ellés**
- ▲ **Centralni ligament / Középső függesztő szalag**

Švajcarski test - APRIL 2024 Svájcs teszt - ÁPRILIS 2024

Linearna ocena tipa	61 čerki lányai				
Lineáris típus osztályozás	90	95	100	105	110
Okvir/kapacitet Ráma/kapacitás					108
Karlica Far					105
Papci i noge Láb - lábvég					108
Mamarni sistem Tejelő rendszer					98
Krsta Magasság					104
Dubina tela Törzsmélység					110
Muskuloznost Izmoltság					95
Grudi Mellkas mélység					98
Dužina karlice Medence hossz					105
Širina karlice Medence szélesség					94
Položaj karlice Farlejtés					104
Kičice Patacsukló					105
Dubina pete Sarok mélység					90
Zadnje noge - sa strane Hátsó láb - oldal nézet					97
Prednje vime Első tőgynegyedek					104
Prednja veza vimena Elülső tőgy. függesztés					94
Zadnja veza vimena Hátsó tőgyf. - magasság					102
Širina zadnjeg vimena Hátsó tőgyf. szé					91
Dubina vimena Tőgymélység					98
Nagib vimena Tőgy szögletx					96
Centralni ligament Középső függesztő szalag					118
Dužina sisa Tőgybimbó hossz					108
Položaj prednjih sisa Elülső tőgyb. helyeződés					115
Položaj zadnjih sisa Hátsó tőgy helyeződés					122

Proizvodnja Termelés	67 čerki lányai	59 stada tenyészet	90 % pouzdanost megbiroztoság
Mleko/Tej			+693 kg
ML.mast/Tejzsír			+38 kg +0.14 %
Protein/Tejfehérje			+30 kg +0.07 %
Prosečna proizvodnja čerki (ME)/A lányok átlag termelése (ME):			
Mleko Tej	8670 kg	ML.mast Tejzsír	4.11 %
		Protein Tejfehérje	3.48 %

Funkcionalne osobine Funkcionális tulajdonságok

Lakoća teljenja Könnyű ellés	108	Otpornost na mastitis Masztitis ellenállóság	109
Lakoća teljenja čerki Lányai nehéz ellése	111	Perzisztencija Perzisztencia	104
Dugovečnost Hasznos élettartam	105	Brzina mužje Fejési sebesség	94
Plodnost čerki Lányai vemhesülése	101	Gubici u odgoju Veszteségek a nevelésben	106
Broj somatskih ćelija Szomatikus sejtszám	109	NRR NRR	100

Pedigre Pedigree

OTAC **ADRIAN'S DARCORDY KRIKSUS**

MAJKA **SCHERMA NESTA BEST**

MO **ACE ENS NESTA**

MM **SCHERMA MOIADO BASSORA**

MMO **SUPERBROWN MOIADO**

MMM **SCHERMA CALCULATR BARAKA-ET**

Preporučeno parenje

Ajánlott párosítás

Vileno, Acevio, Carlos, Elroy, Music CD, Pacco, Pobti...

swissgenetics